

SITUACIÓN Y EMPLAZAMIENTO 1:2000



EMPLAZAMIENTO 1:1000

PROYECTO BÁSICO Y DE EJECUCIÓN

PROYECTO  
CENTRO DE SALUD PUERTA DEL ÁNGEL  
EXP: A/SER-015664-2021

PROPIEDAD



ayuntamiento de Madrid  
ayuntamiento de Madrid  
ayuntamiento de Madrid

SITUACIÓN

POBLACIÓN

FECHA

PLANO

PASEO DE LOS OLIVOS Nº 49

MADRID

DICIEMBRE-2022

SITUACIÓN Y EMPLAZAMIENTO

S-01

ESCALA GRÁFICA

0 10 20 30 40 50 60 70 80 90 100 110 120 130 140 150 160 170 180 190 200 210 220 230 240 250 260 270 280 290 300 310 320 330 340 350 360 370 380 390 400 410 420 430 440 450 460 470 480 490 500 510 520 530 540 550 560 570 580 590 600 610 620 630 640 650 660 670 680 690 700 710 720 730 740 750 760 770 780 790 800 810 820 830 840 850 860 870 880 890 900 910 920 930 940 950 960 970 980 990 1000

ESCALA: 1 / 2000

ARQUITECTOS



JUAN CARLOS SÁNCHEZ FERNÁNDEZ  
ARMILAS, S.L. ESTUDIO DE ARQUITECTURA  
CARLOS BAENA FERNÁNDEZ

ARTURO SORIA, 339 BAJO 28033 MADRID TEL. 91 767 11 35 FAX 91 767 12 14



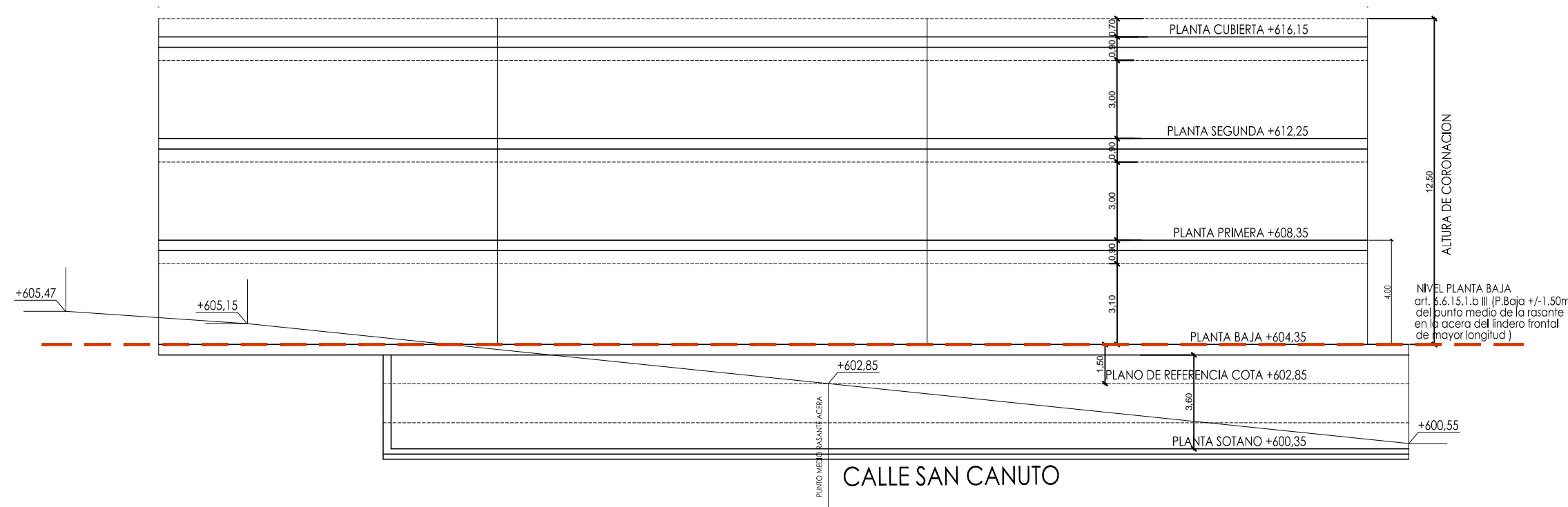
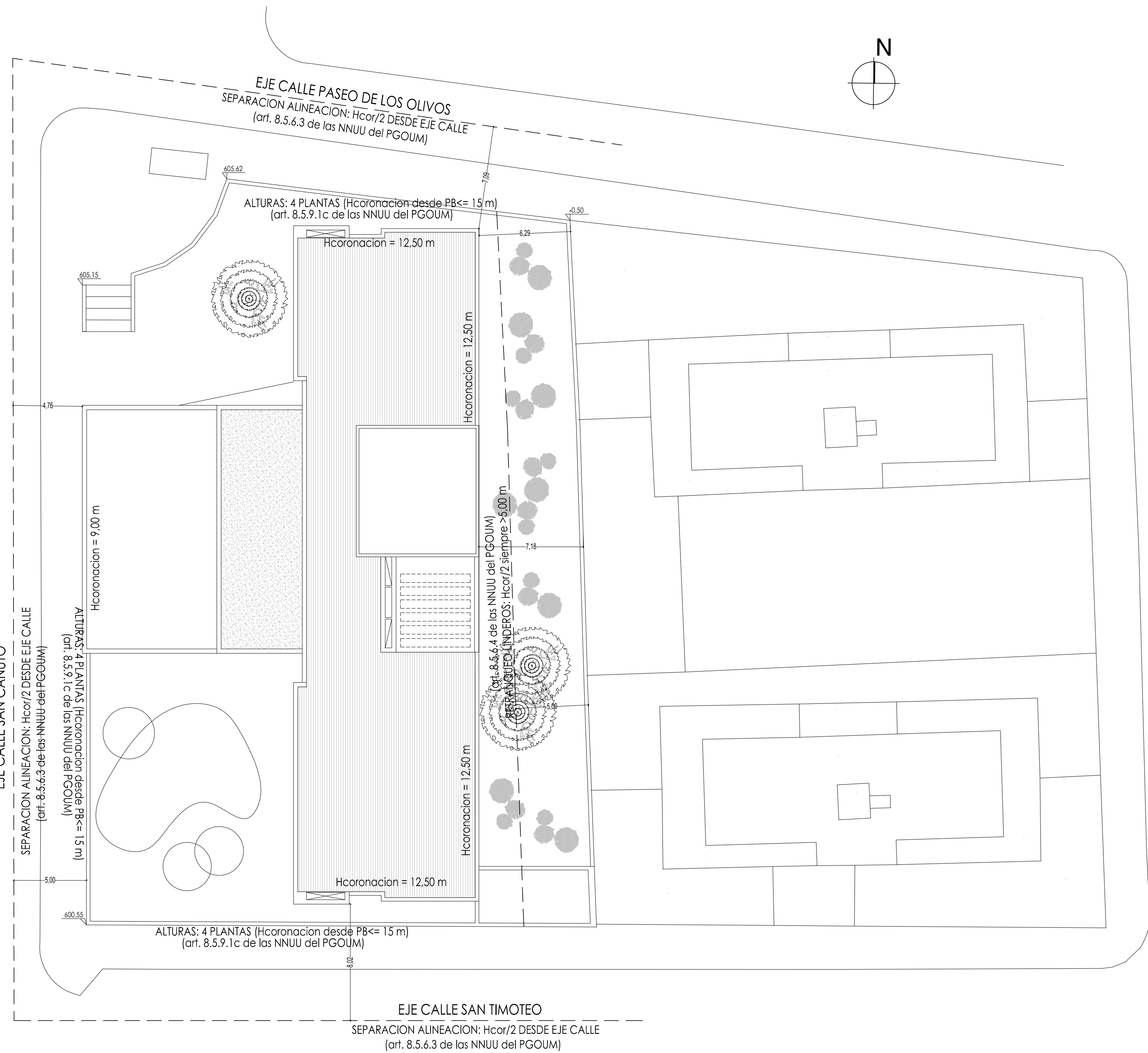
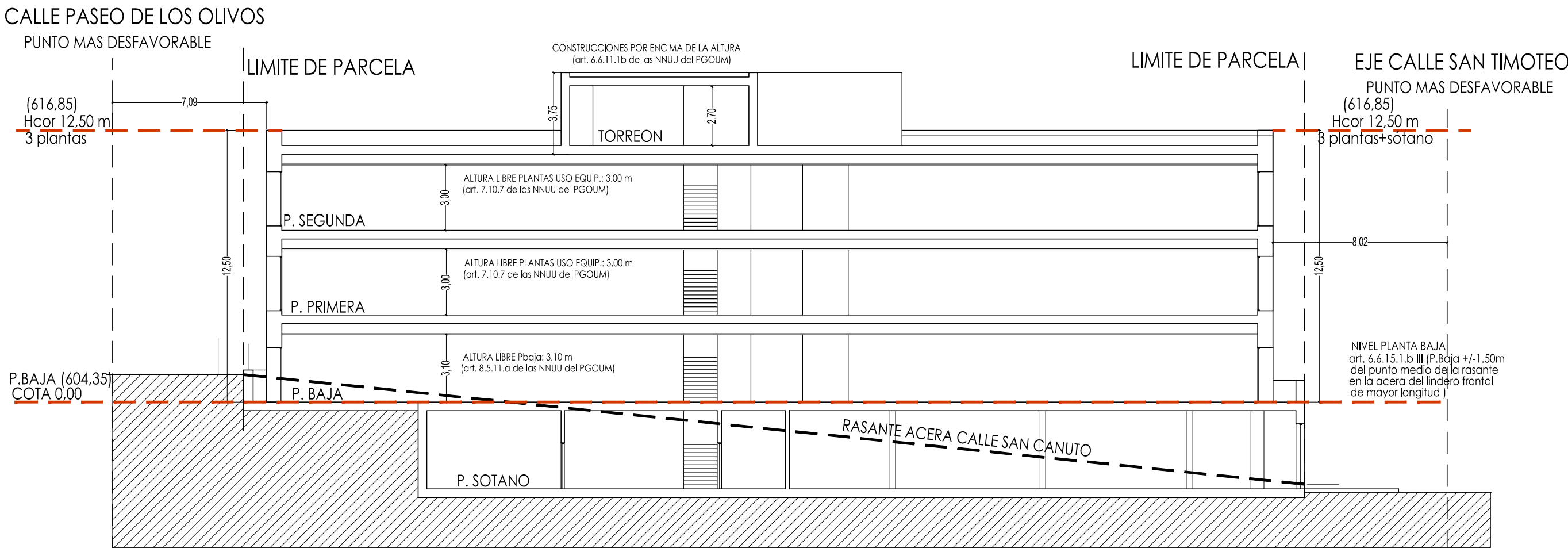
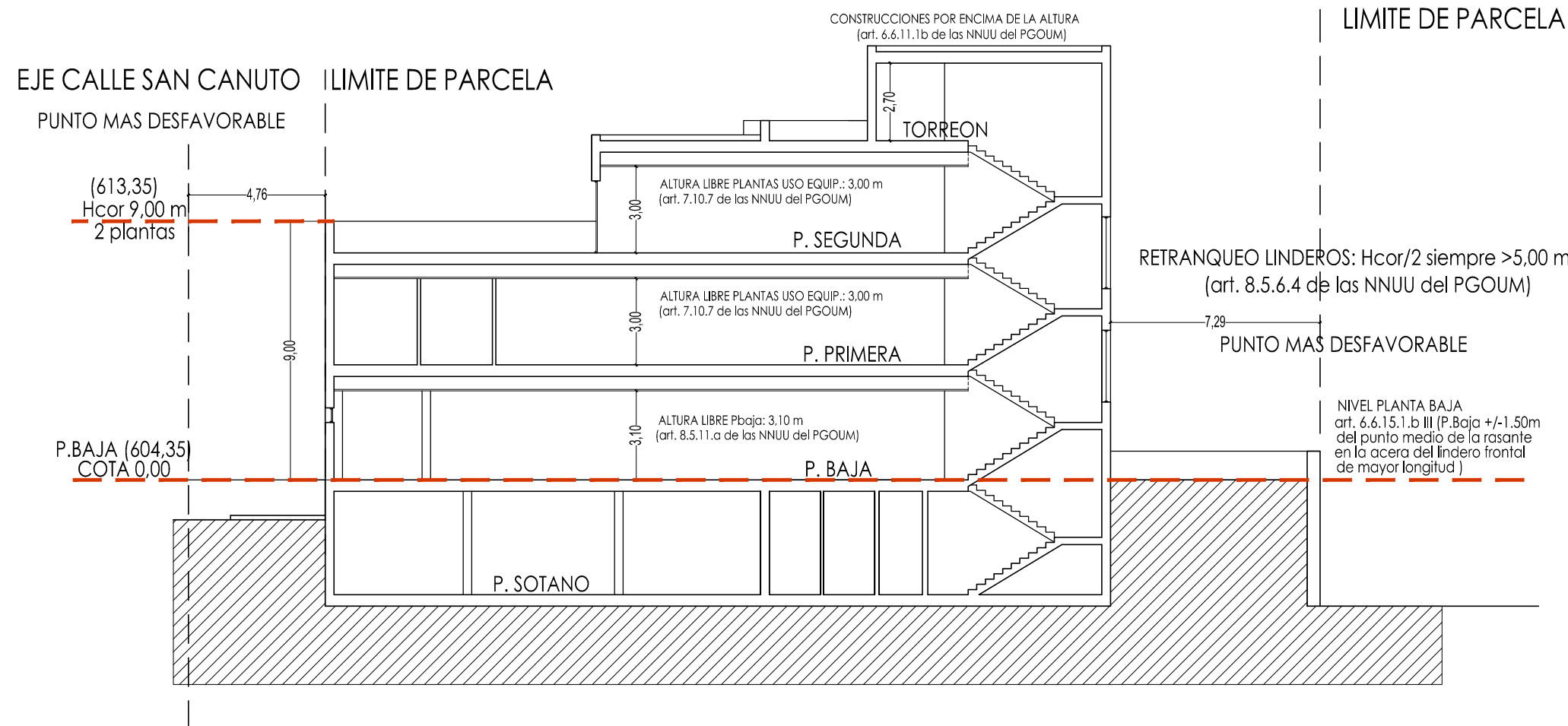

SUP. PARCELA: 1.695,90 m2
EDIFICABILIDAD: 1,40 m2/m2 (2.3374,26 m2) (art. 8.5.8c de las NNUU del PGOUM)
EDIFICABILIDAD PROYECTO: 1,37 m2/m2 (2.334,84 m2)
OCUPACION: 50% S/R y 100% B/R (art. 8.5.7 de las NNUU del PGOUM)
OCUPACION S/R PROYECTO: 49,81% = 844,84m2 OCUPACION B/R PROYECTO: 72,87% = 1.235,92 m2
ALTURAS: 4 PLANTAS (Hcoronacion desde PB<= 15 m) (art. 8.5.9.1c de las NNUU del PGOUM)
ALTURAS CUERPO C/ SAN CANUTO = 2 PLANTAS (Hcor=9,00 m) ALTURAS CUERPO C/SAN TIMOTEO= 3 PLANTAS+SÓTANO (Hcor=12,50 m) ALTURAS CUERPO P. DE LOS OLIVOS = 3 PLANTAS (Hcor=12,50 m)
ALTURA LIBRE P.baja: 3,10 m (art. 8.5.11.a de las NNUU del PGOUM)
ALTURA LIBRE P.baja PROYECTO = 3,10 m
ALTURA LIBRE PLANTAS USO EQUIP.: 3,00 m (art. 7.10.7 de las NNUU del PGOUM)
ALTURA LIBRE PLANTAS PROYECTO = 3,00 m
SEPARACION ALINEACION: Hcor/2 DESDE EJE CALLE (art. 8.5.6.3 de las NNUU del PGOUM)
Separación a eje C/ SAN CANUTO = 4,76 m (Hcor/2=9,00/2) Separación a eje C/SAN TIMOTEO= 8,02 m (Hcor/2=12,50/2) Separación a eje P. DE LOS OLIVOS = 7,09 m (Hcor/2=12,00/2)
RETRANQUEO LINDEROS: Hcor/2 siempre >5,00 m (art. 8.5.6.4 de las NNUU del PGOUM)
RETRANQUEO LINDEROS: 6,25 m < 6,29 m

PROYECTO BASICO Y DE EJECUCIÓN

CENTRO DE SALUD PUERTA DEL ÁNGEL

EXP: A/SER-015664-2021

PROPIEDAD



Generación Asistencial  
de Atención Primaria  
CONSEJERÍA DE SANIDAD

SITUACION

PASEO DE LOS OLIVOS Nº 49

POBLACION

MADRID

FECHA

DICIEMBRE-2021

PLANO

ESCALA GRAFICA

1 / 200

ARQUITECTOS



JUAN CARLOS SÁNCHEZ FERNÁNDEZ

CARLOS BAÑUA FERNÁNDEZ

ARMILAS, S. L.

ESTUDIO DE ARQUITECTURA

ARTURO SORIA, 339 BAJO 28033 MADRID TEL. 91 767 11 36 FAX 91 767 12 14

N-01



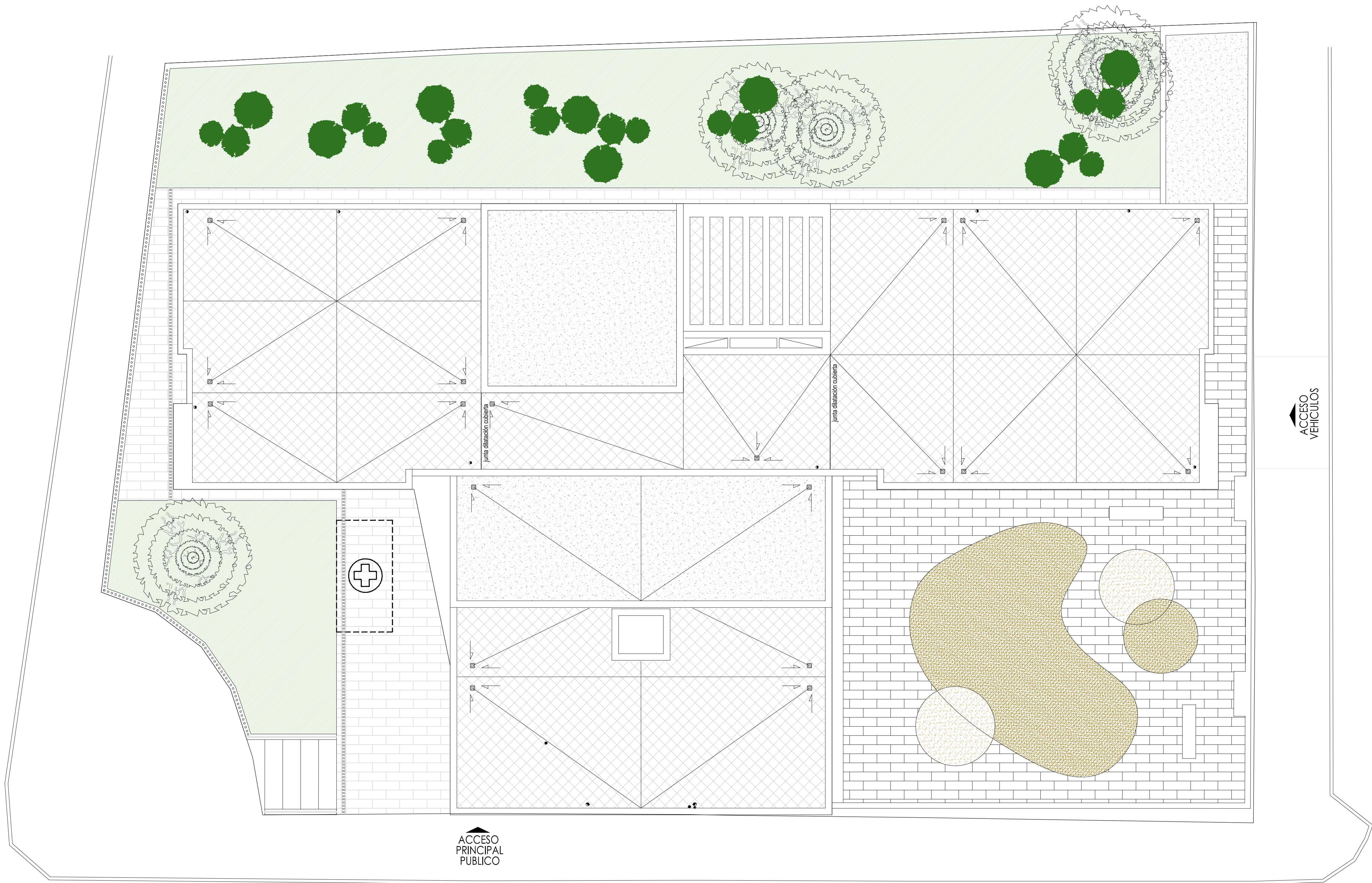

DETALLES PAVIMENTOS EXTERIORES

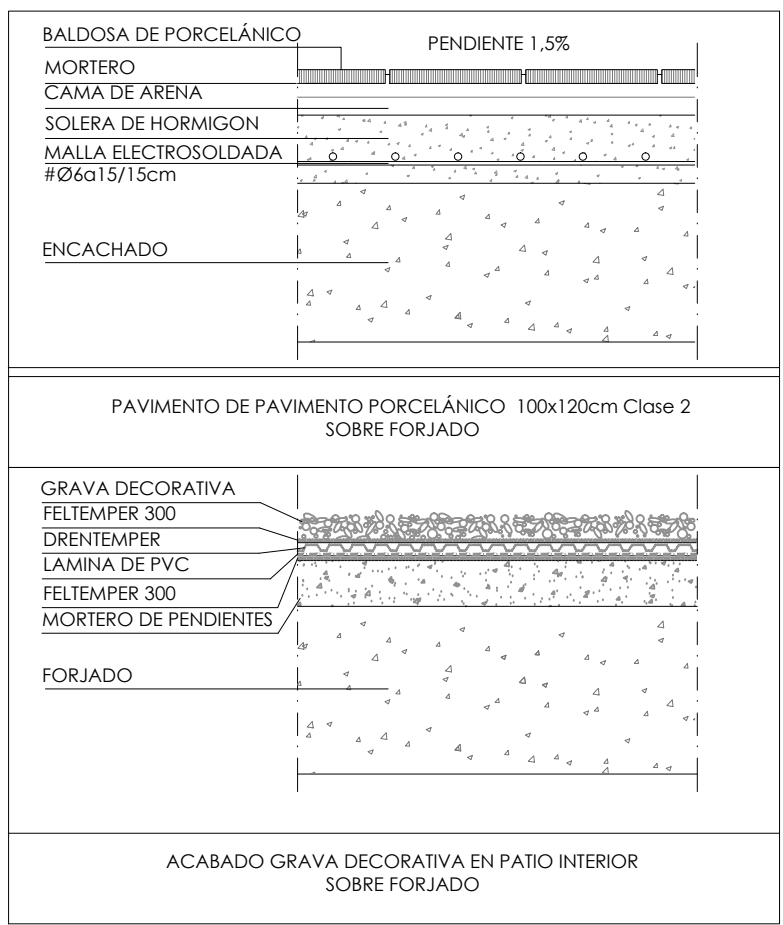

SIMBOLOGÍA DE URBANIZACIÓN	
	DESCRIPCIÓN
	BALDOSA DE GRES PORCELÁNICO 100x120cm. CLASE 2
	GRAVA
	GRAVA DECORATIVA
	BALDOSA DRENANTE EN CUBIERTA
	JARDINERÍA

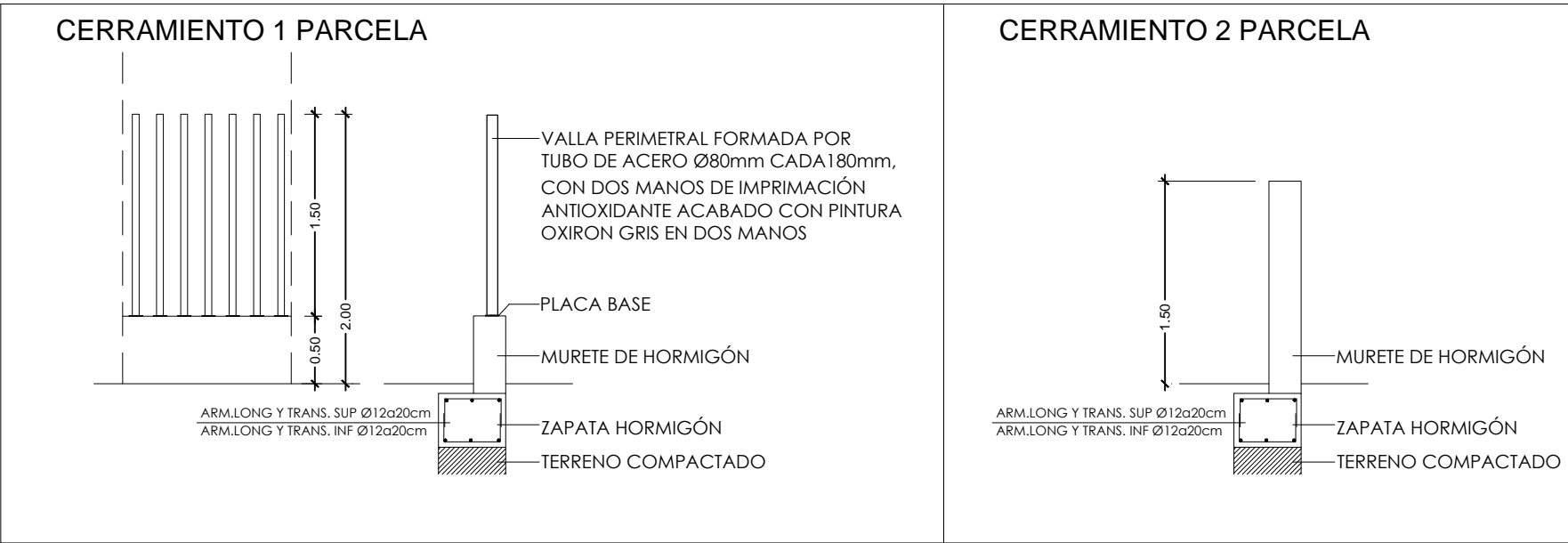

**PROYECTO BASICO Y DE EJECUCIÓN**

PROYECTO  
CENTRO DE SALUD PUERTA DEL ÁNGEL  
EXP: A/SER - 015664/2021

PROPIEDAD  
Ayuntamiento de Madrid  
Gerencia Asistencial de Atención Primaria  
CONSEJERÍA DE SANIDAD

SITUACIÓN  
PASEO DE LOS OLIVOS, Nº 49. MADRID

FECHA  
DICIEMBRE - 2022

PLANO  
URBANIZACIÓN

ESCALA GRAFICA  
1:100

ESCALA  
1:100

ARQUITECTOS  
JUAN CARLOS SANCHEZ FERNANDEZ  
CARLOS SANCHEZ FERNANDEZ  
ARMILAS, S.L. ESTUDIO DE ARQUITECTURA  
ARTURO SORIA, 339 BAJO 28033 MADRID TEL. 91 767 11 35





SUPERFICIE CONSTRUIDA TOTAL PLANTA SOTANO = 1235.92

PROYECTO BÁSICO Y DE EJECUCIÓN

PROYECTO

CENTRO DE SALUD PUERTA DEL ÁNGEL

EXP: A/SER - 015664/2021

PROPIEDAD



Generalitat de Catalunya  
Departament de Salut  
Conselleria de Sanitat

SITUACIÓN

PASEO DE LOS OLIVOS, Nº 49. MADRID

FECHA

DICIEMBRE - 2022

PLANO

PLANTA SÓTANO

DISTR. Y SUPERFICIES

A-01

ESCALA GRÁFICA

ESCALA: 1/100

ARQUITECTOS





JUAN CARLOS SÁNCHEZ FERNÁNDEZ

CARLOS ESTAYNA FERNÁNDEZ

NUM. COLEGADO COAM: 12.035

NUM. COLEGADO COAM: 8.091

ARMILAS, S.L. - ESTUDIO DE ARQUITECTURA

ARTURO SORIA, 339 BAJO 28033 MADRID TEL. 91 767 11 35



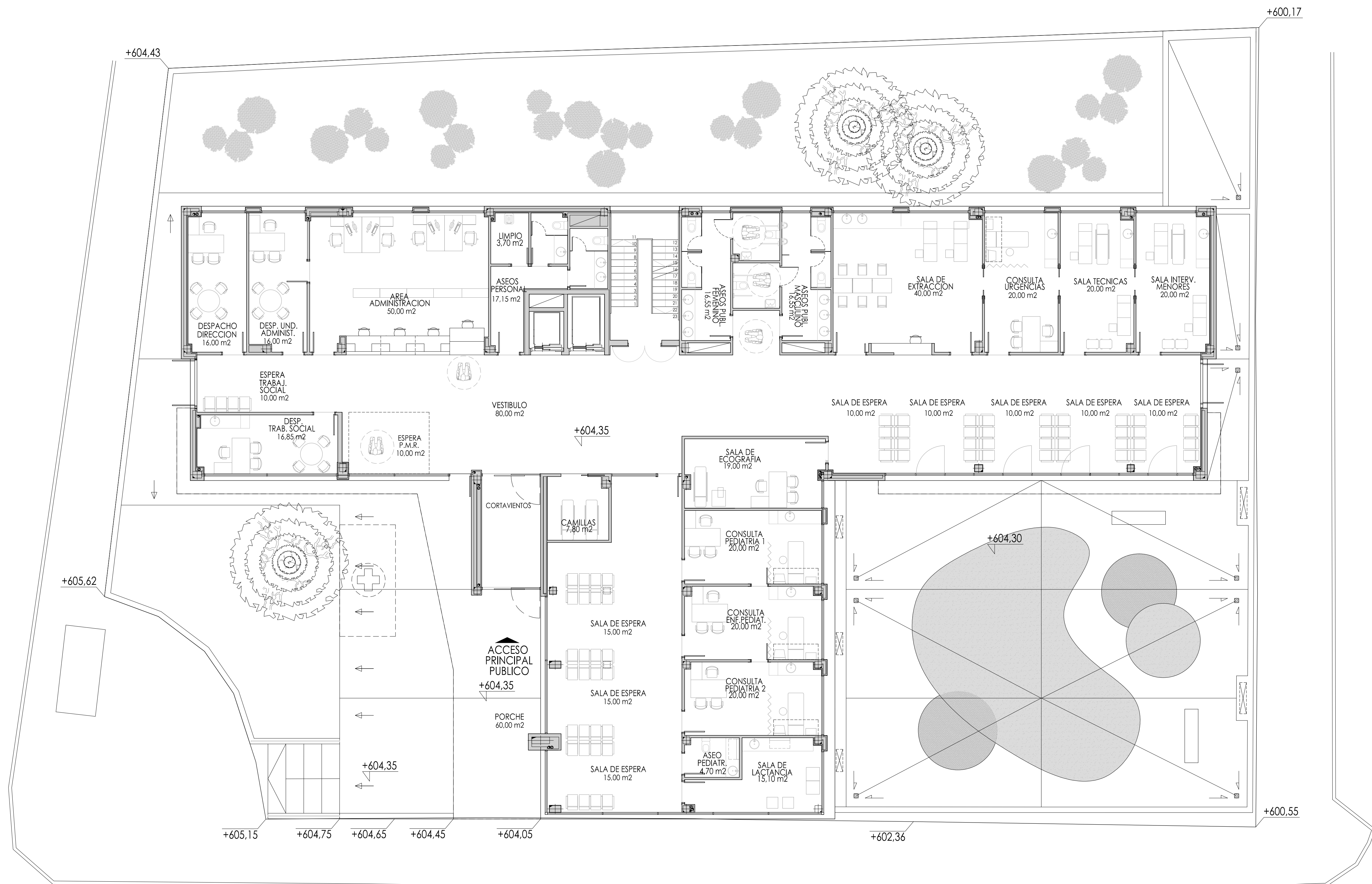

SUPERFICIE CONSTRUIDA TOTAL EDIFICIO S/R = 2.334,84 m<sup>2</sup>

SUPERFICIE CONSTRUIDA TOTAL EDIFICIO B/R = 293,06 m<sup>2</sup> + 943,37 m<sup>2</sup> = 1235.92 m<sup>2</sup>

SUPERFICIE CONSTRUIDA TOTAL EDIFICIO = 3.570,76 m<sup>2</sup>  
 OCUPACION EDIFICACION S/R= 844,84 m<sup>2</sup>  
 OCUPACION EDIFICACION B/R= 1235,92 m<sup>2</sup>

SUPERFICIE CONSTRUIDA PL. BAJA 764.08 m<sup>2</sup> + 25,25 m<sup>2</sup> (50% PORCHE) = 789,33 m<sup>2</sup>

## PROYECTO BASICO Y DE EJECUCIÓN

PROYECTO  
 CENTRO DE SALUD PUERTA DEL ÁNGEL  
 EXP: A/SER - 015664/2021

PROPIEDAD



SITUACIÓN PASAD DE LOS OLIVOS, Nº 49. MADRID

FECHA: DICIEMBRE - 2022

PLANO

PLANTA BAJA  
 DISTR. Y SUPERFICIES

A-02

ESCALA: GRÁFICA 1:100

ESCALA: 1:100

ARQUITECTOS

JUAN CARLOS SANCHEZ FERNANDEZ  
 NÚM. COLEGIADO COAMA: 12.035  
 CARLOS SANCHEZ FERNANDEZ  
 NÚM. COLEGIADO COAMA: 0.001

ARMILAS, S.L. ESTUDIO DE ARQUITECTURA  
 ARTURO SORIA, 339 BAJO 28033 MADRID TEL. 91 767 11 35



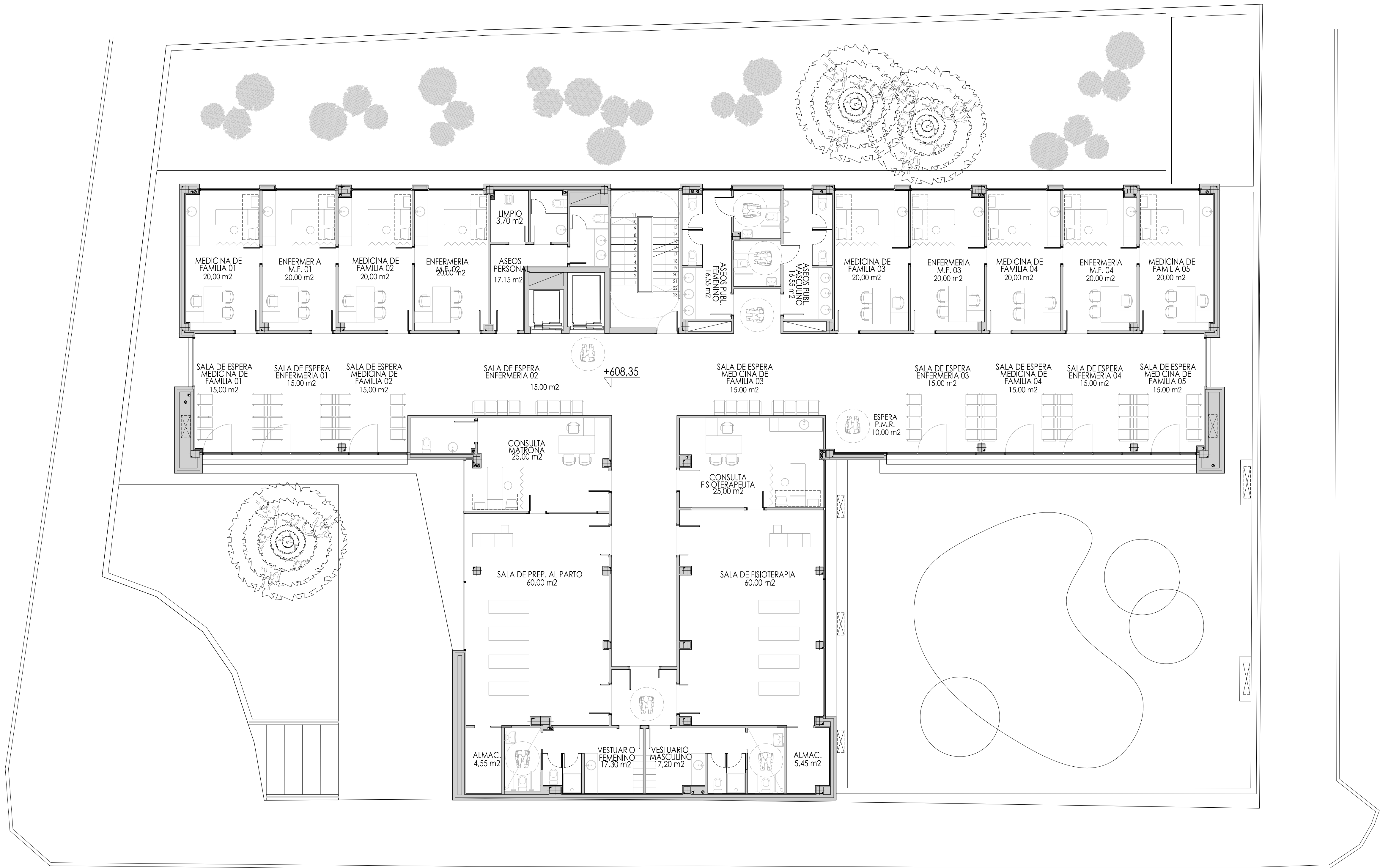

SUPERFICIE CONSTRUIDA PL. PRIMERA = 831,62 m2

PROYECTO BÁSICO Y DE EJECUCIÓN

PROYECTO

CENTRO DE SALUD PUERTA DEL ÁNGEL

EXP: A/SER - 015664/2021

PROPIEDAD

Gerencia Asistencial  
de Atención Primaria  
CONSEJERÍA DE SANIDAD

SITUACIÓN

PASEO DE LOS OLIVOS, Nº 49. MADRID

FECHA

DICIEMBRE - 2022

PLANO

PLANTA PRIMERA  
DISTR. Y SUPERFICIES

A-03

ESCALA GRÁFICA

ESCALA: 1/100

ARQUITECTOS

JUAN CARLOS SÁNCHEZ FERNÁNDEZ  
NºM. COLGADO COAM. 12.035

CARLOTA ESTRELLA FERNÁNDEZ  
NºM. COLGADO COAM. 8.091

ARMILAS, S.L. ESTUDIO DE ARQUITECTURA

ARTURO SORIA, 339 BAJO 28033 MADRID TEL. 91 767 11 35



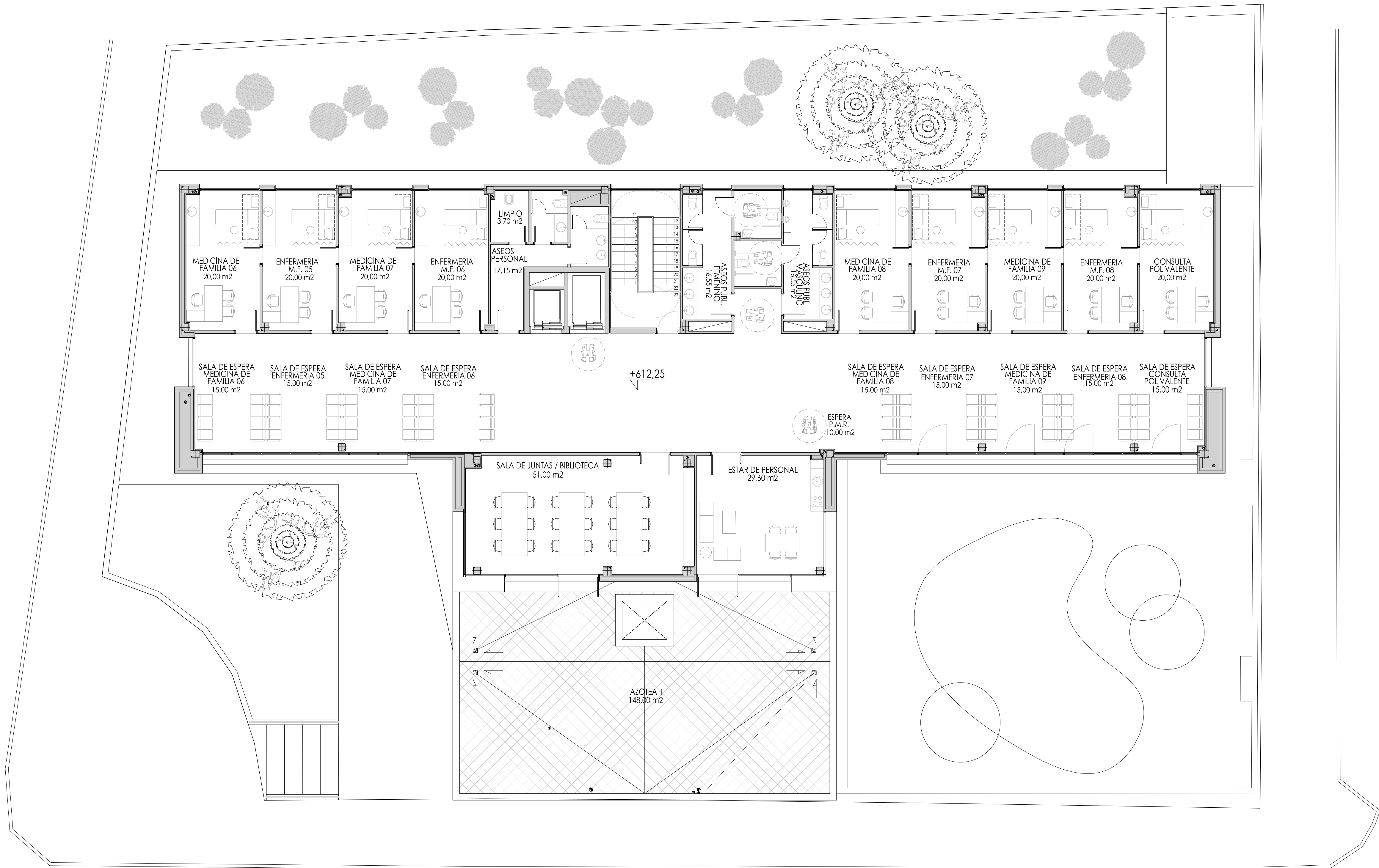

SUPERFICIE CONSTRUIDA PL. SEGUNDA = 662,25 m²

PROYECTO BÁSICO Y DE EJECUCIÓN

PROYECTO

CENTRO DE SALUD PUERTA DEL ÁNGEL

EXP: A/SER - 015664/2021

PROPIEDAD



Gerencia Asistencial  
de Atención Primaria  
CONSEJERÍA DE SANIDAD

SITUACIÓN

PASEO DE LOS OLIVOS, Nº 49. MADRID

FECHA

DICIEMBRE - 2022

PLANO

PLANTA SEGUNDA

DISTR. Y SUPERFICIES

A-04

ESCALA GRÁFICA

ESCALA:

1/100

ARQUITECTOS





JUAN CARLOS SÁNCHEZ FERNÁNDEZ

NUM. COLEGIADO COAM: 12.035

CARLOS ETXEBARRIA FERNÁNDEZ

NUM. COLEGIADO COAM: 8.091

ARMILAS, S.L. ESTUDIO DE ARQUITECTURA

ARTURO SORIA, 339 BAJO 28033 MADRID TEL. 91 767 11 35



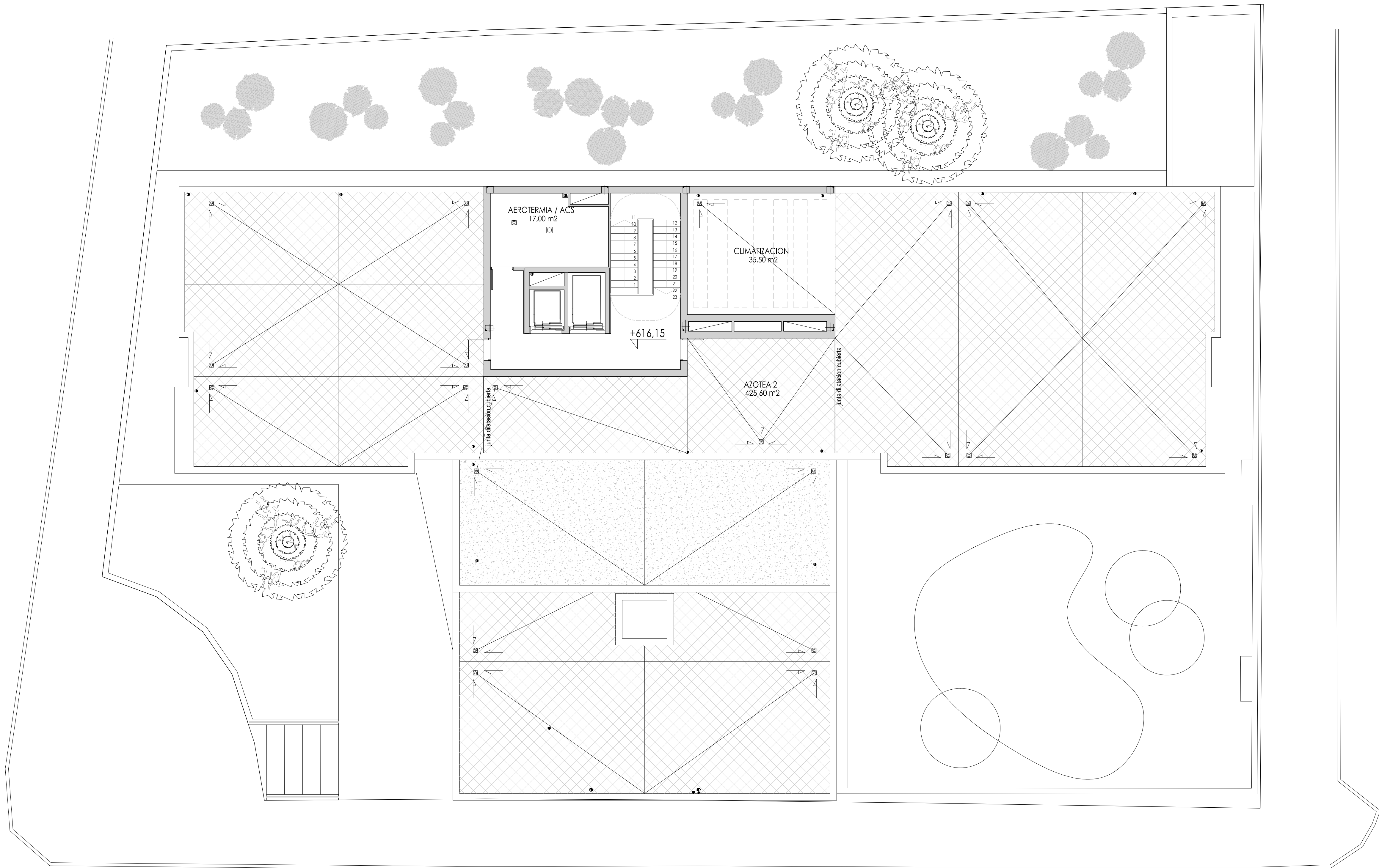

SUPERFICIE CONSTRUIDA PL. TORREON = 51,64 m2

PROYECTO BASICO Y DE EJECUCIÓN

PROYECTO  
CENTRO DE SALUD PUERTA DEL ÁNGEL  
EXP: A/SER - 015664/2021

PROPIEDAD



SITUACIÓN PASAD DE LOS OLIVOS, Nº 49. MADRID

FECHA DICIEMBRE - 2022

PLANO

PLANTA DE CUBIERTA  
DISTR. Y SUPERFICIES

A-05

ESCALA: 1/100

ESCALA GRAFICA

ARQUITECTOS

JUAN CARLOS SANCHEZ FERNANDEZ

ARMILAS, S.L. ESTUDIO DE ARQUITECTURA

ARTURO SORIA, 339 BAJO 28033 MADRID TEL. 91 767 11 35



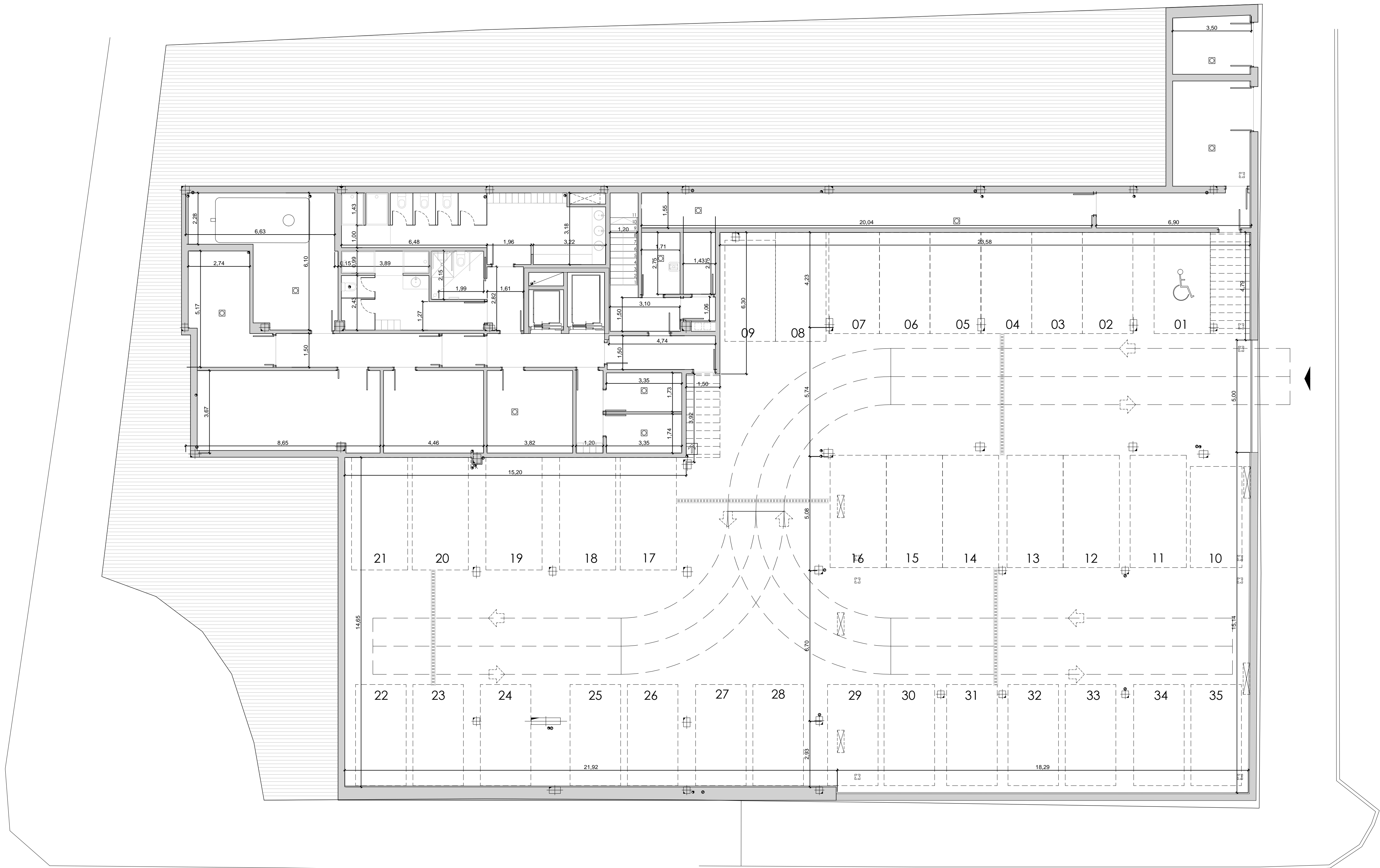

PROYECTO BÁSICO Y DE EJECUCIÓN

PROYECTO  
CENTRO DE SALUD PUERTA DEL ÁNGEL  
EXP: A/SER - 015664/2021

PROPIEDAD



Gerencia Asistencial  
de Atención Primaria  
CONSEJERÍA DE SANIDAD

SITUACIÓN PASADIZO DE LOS OLIVOS, Nº 49. MADRID

FECHA: DICIEMBRE - 2022  
PLANO

PLANTA SÓTANO  
COTAS

A-06

ESCALA GRÁFICA: 1/100

ARQUITECTOS

JUAN CARLOS SANCHEZ FERNANDEZ  
Nº 14.141. COLGADO COAMA 12-035  
ARMILAS, S.L. ESTUDIO DE ARQUITECTURA  
ARTURO SORIA, 339 BAJO 28033 MADRID TEL. 91 767 11 36

CARLOS SANCHEZ FERNANDEZ  
Nº 14.141. COLGADO COAMA 12-035



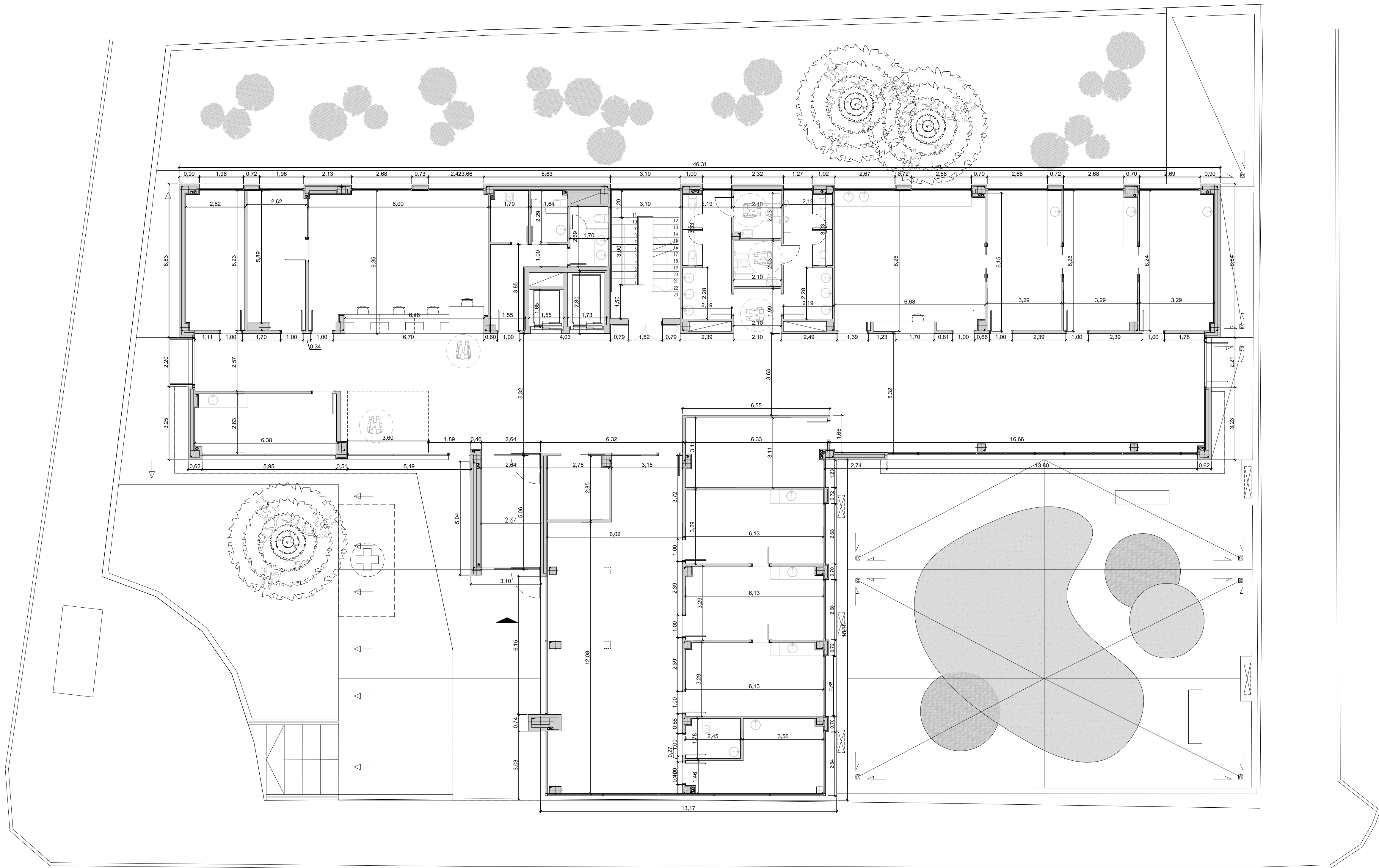

PROYECTO BASICO Y DE EJECUCIÓN

PROYECTO  
CENTRO DE SALUD PUERTA DEL ÁNGEL  
EXP: A/SER - 015664/2021

PROPIEDAD



SITUACIÓN PASAD DE LOS OLIVOS, Nº 49. MADRID

FECHA: DICIEMBRE - 2022

PLANO

PLANTA BAJA  
COTAS

ESCALA: GRÁFICA

ESCALA: 1/100

ARQUITECTOS

JUAN CARLOS SANCHEZ FERNANDEZ  
NºM. COLGADO COAM: 12.035

CARLOS FERNANDEZ  
NºM. COLGADO COAM: 0.001

ARMILAS, S.L. ESTUDIO DE ARQUITECTURA  
ARTURO SORIA, 339 BAJO 28033 MADRID TEL. 91 767 11 35



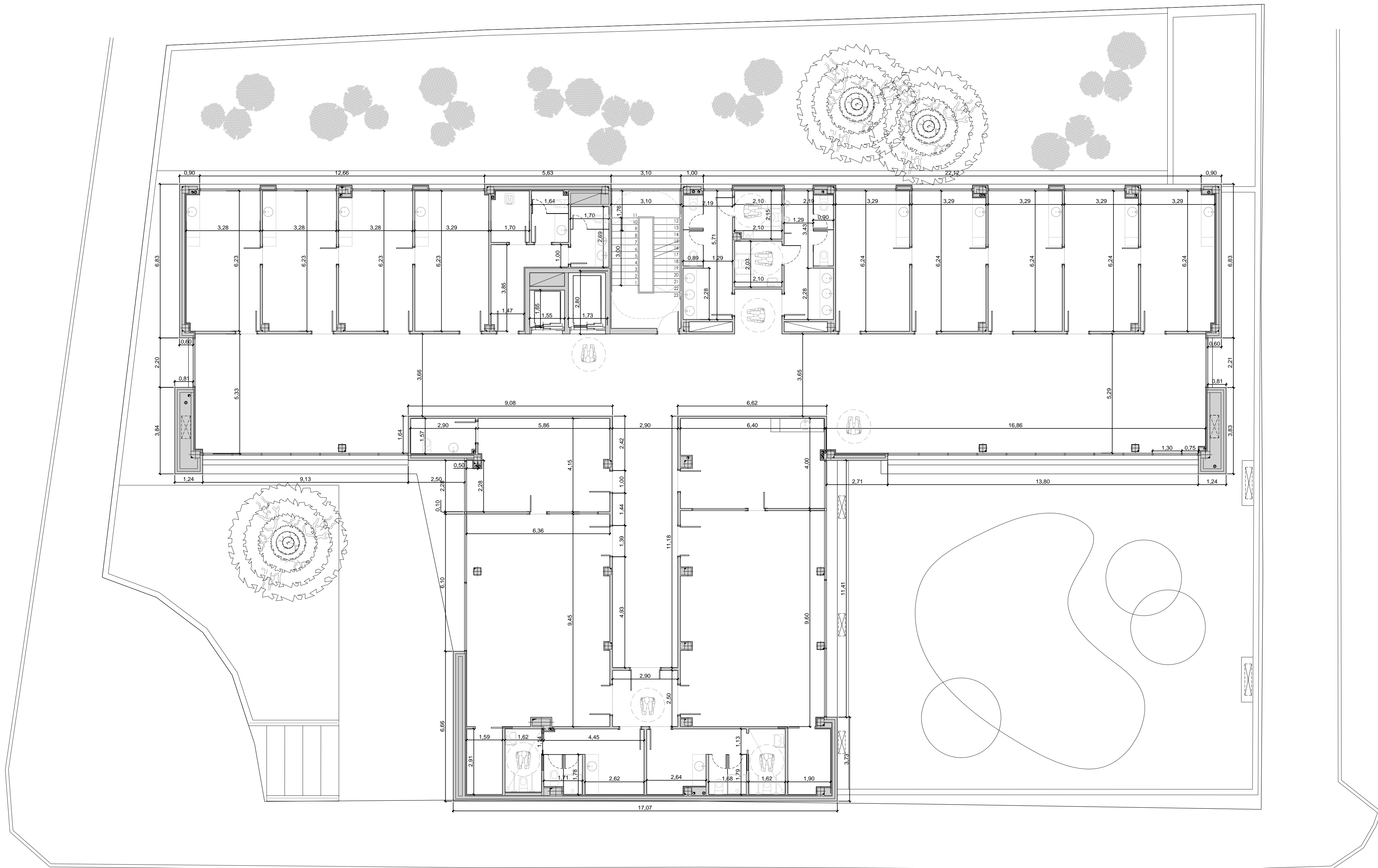

<b>PROYECTO BASICO Y DE EJECUCIÓN</b>	
PROYECTO	
<b>CENTRO DE SALUD PUERTA DEL ÁNGEL</b>	
EXP: A/SER - 015664/2021	
PROPIEDAD	
 Gobierno de Madrid Consejería de Sanidad	
SITUACIÓN	
PASEO DE LOS OLIVOS, Nº 49. MADRID	
FECHA	
DICIEMBRE - 2022	
PLANO	
<b>PLANTA PRIMERA</b>	
<b>COTAS</b>	
ESCALA: GRÁFICA	
ESCALA: 1/100	
ARQUITECTOS	
 JUAN CARLOS SÁNCHEZ FERNÁNDEZ Nº 14.141. COLEGIO D.O.M.A. 12.035	
 CARLOS ESTEBAN FERNÁNDEZ Nº 14.141. COLEGIO D.O.M.A. 0.001	
ARMILAS, S.L. ESTUDIO DE ARQUITECTURA	
ARTURO SORIA, 339 BAJO 28033 MADRID TEL. 91 767 11 35	











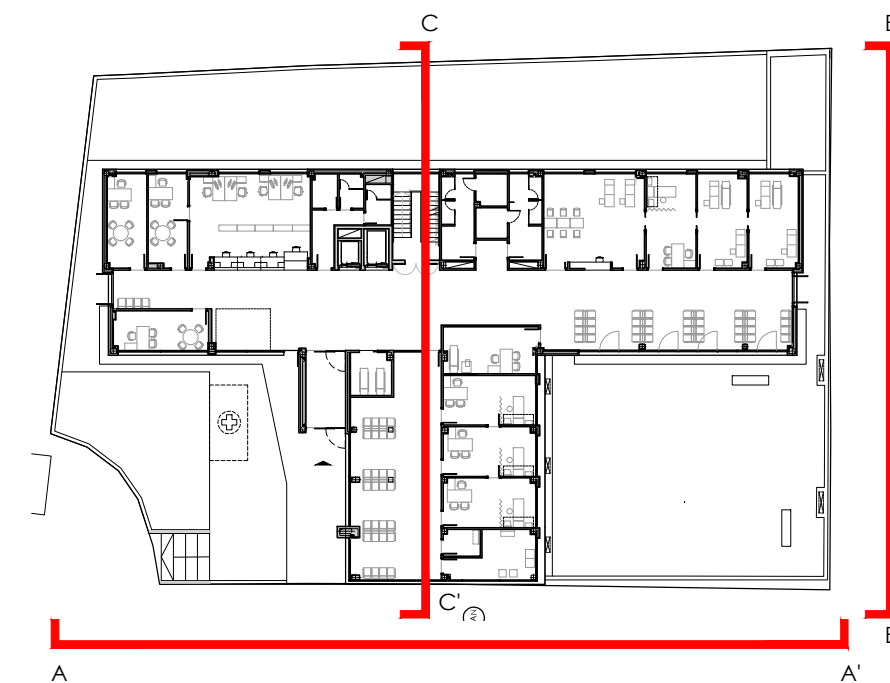
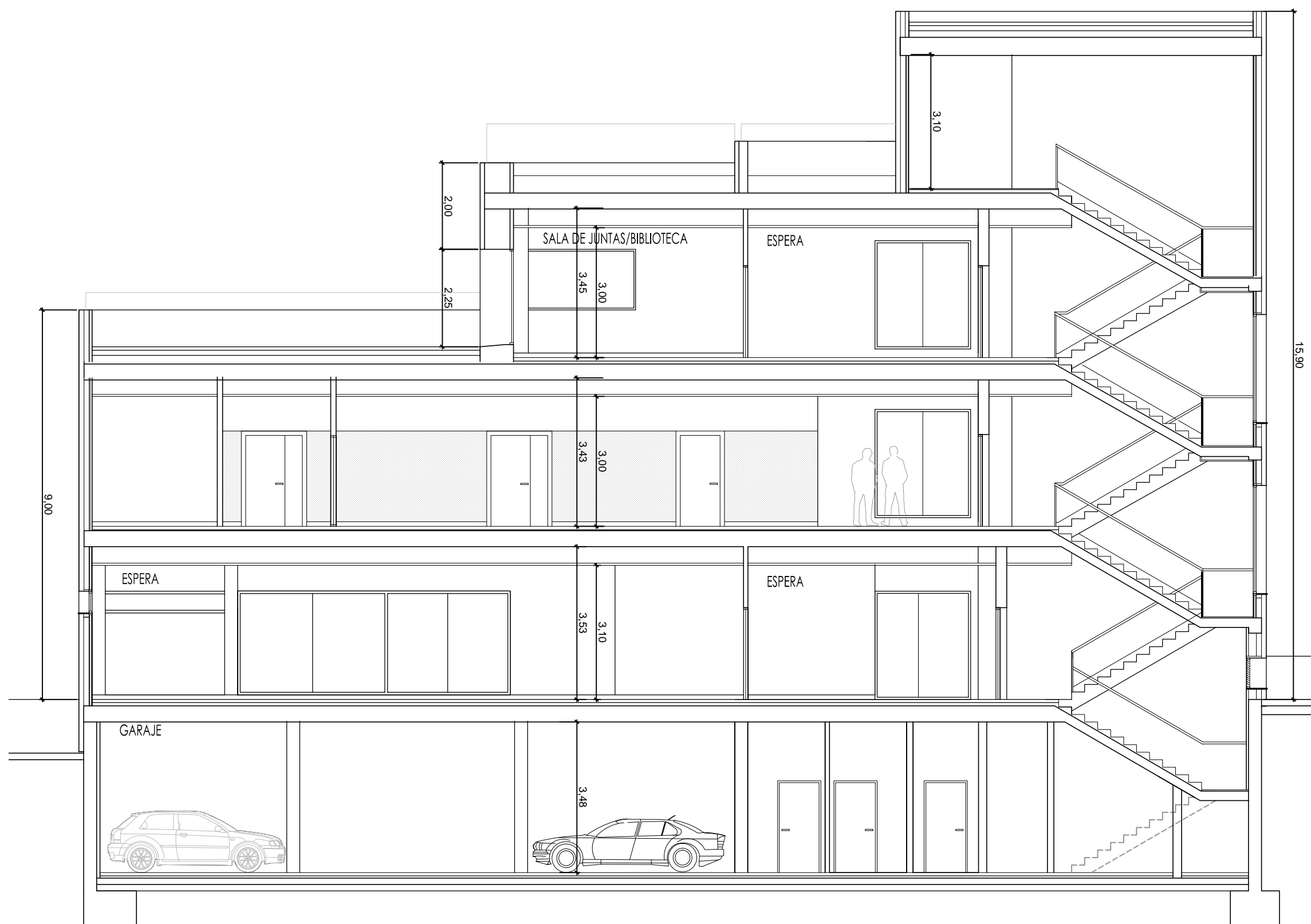
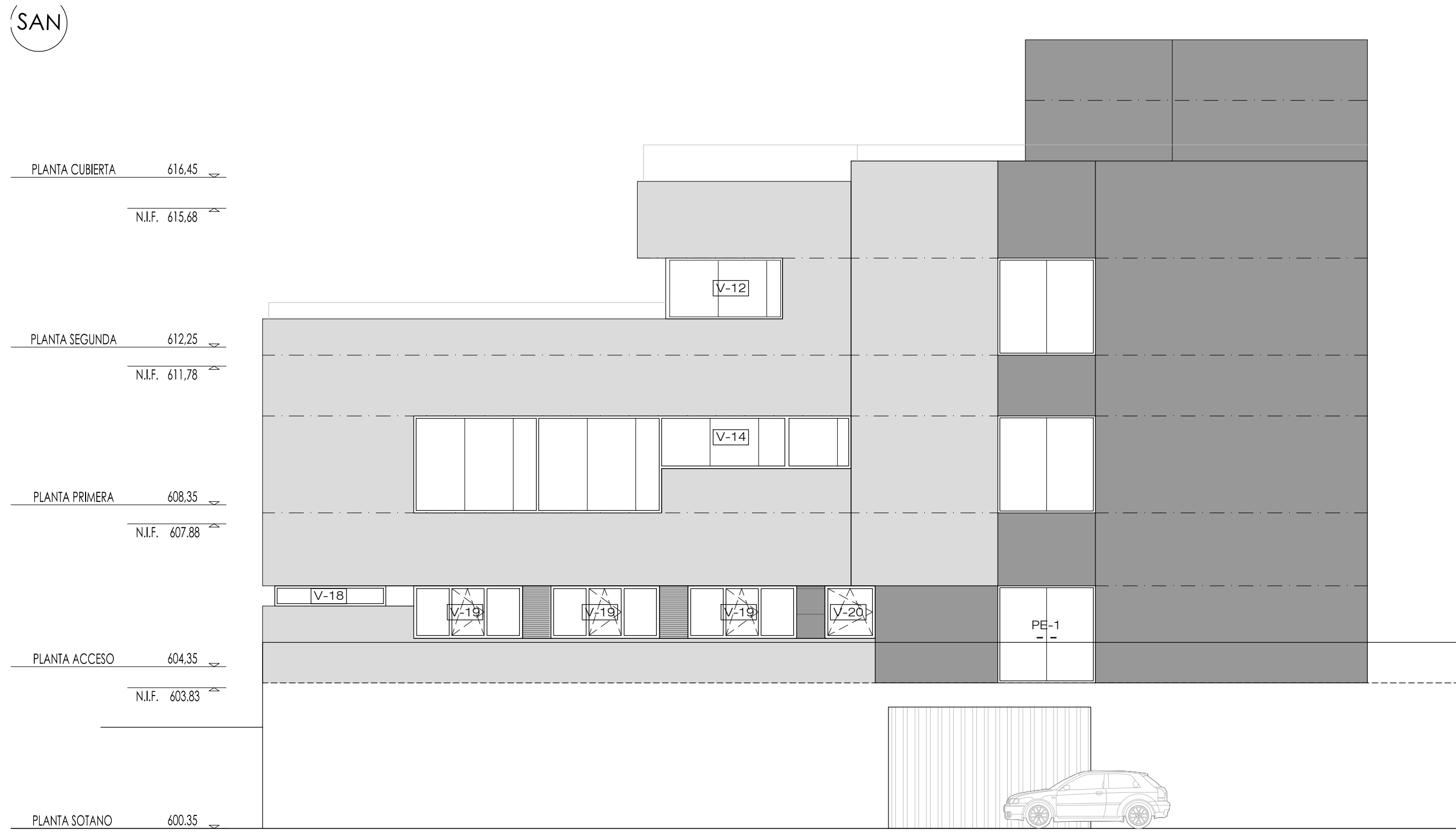
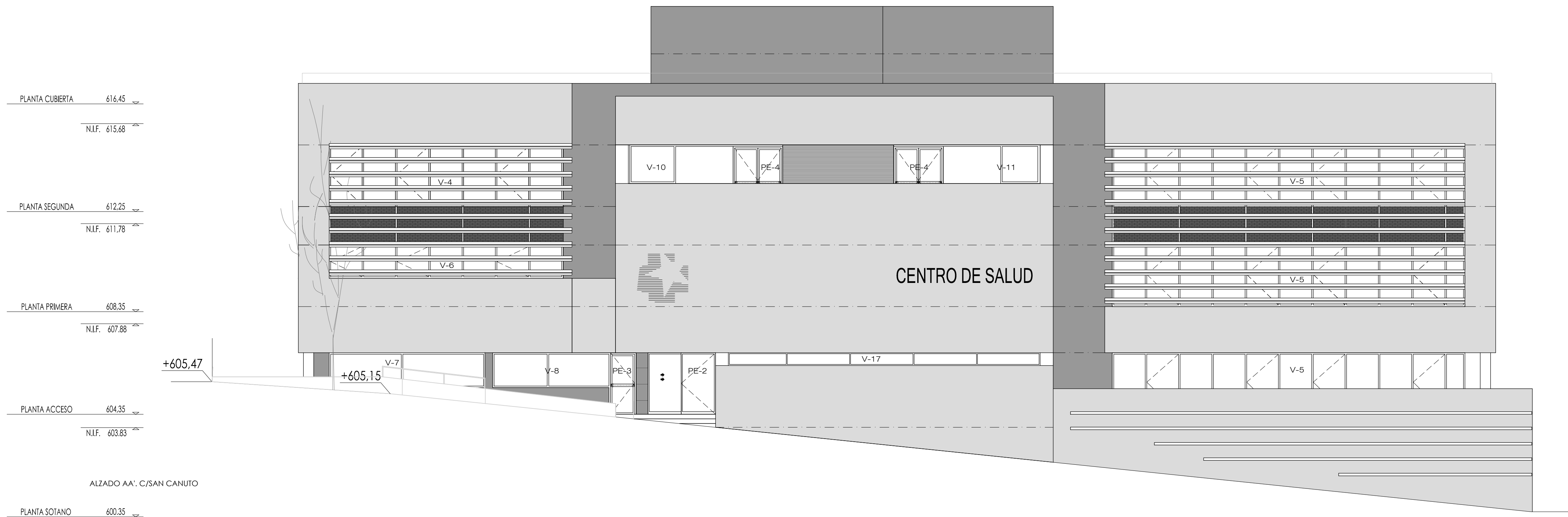

PROYECTO BASICO Y DE EJECUCIÓN  
PROYECTO  
CENTRO DE SALUD PUERTA DEL ÁNGEL  
EXP: A/SER - 015664/2021

PROPIEDAD  
Ayuntamiento de Madrid  
Consejería de Sanidad

SITUACIÓN PASADIZO DE LOS OLIVOS, Nº 49. MADRID  
FECHA DICIEMBRE - 2022  
PLANO

ALZADOS Y SECCIONES I  
ESCALA GRAFICA 1/100  
ESCALA: 1/100

ARQUITECTOS  
JUAN CARLOS SANCHEZ FERNANDEZ  
CARLOS SANCHEZ FERNANDEZ  
ARMILAS, S.L. ESTUDIO DE ARQUITECTURA  
ARTURO SORIA, 339 BAJO 28033 MADRID TEL. 91 767 11 36



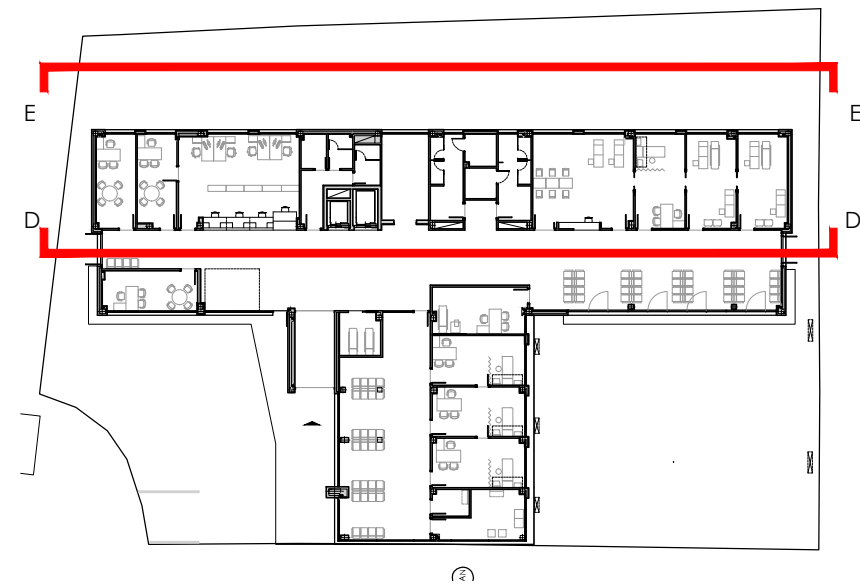
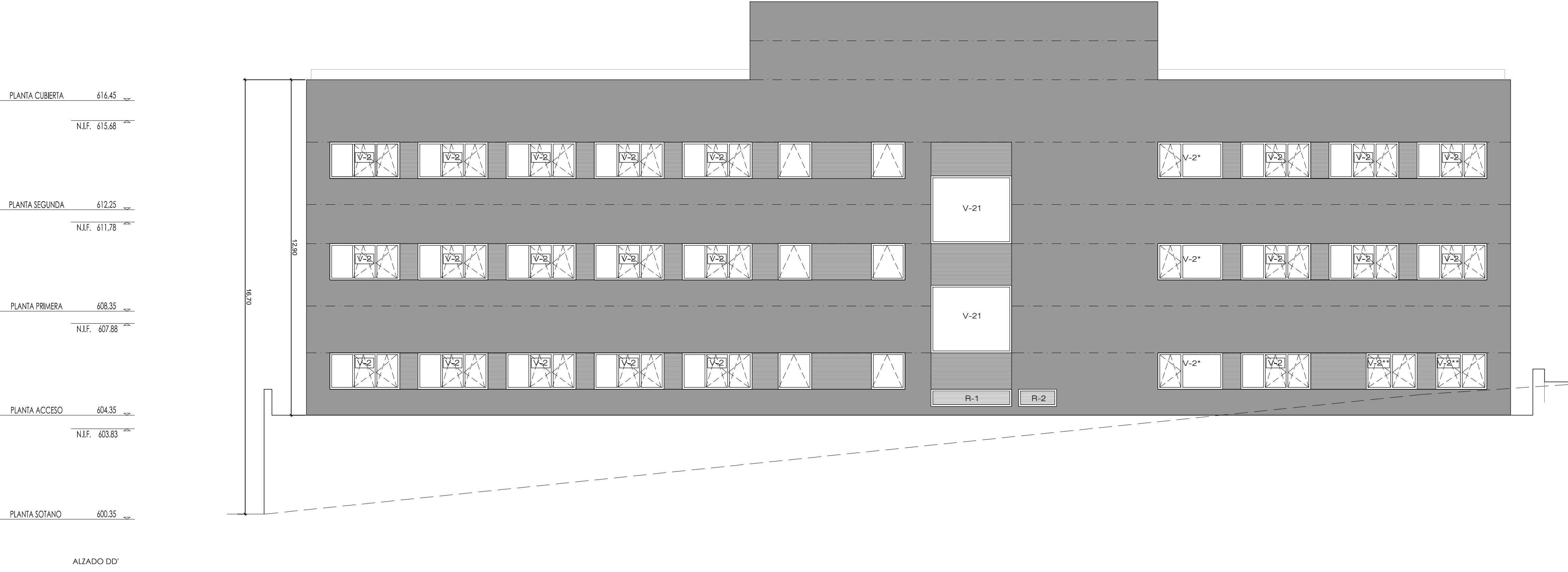

**PROYECTO BASICO Y DE EJECUCIÓN**

PROYECTO  
**CENTRO DE SALUD PUERTA DEL ÁNGEL**  
EXP: A/SER - 015664/2021

PROPIEDAD  
 Generalitat de Catalunya  
Conselleria de Sanitat

SITUACIÓN PASAD DE LOS OLIVOS, Nº 49. MADRID  
FECHA DICIEMBRE - 2022  
PLANO

**ALZADOS Y SECCIONES II**

ESCALA: 1/100  
ESCALA GRÁFICA

ARQUITECTOS  
   
JUAN CARLOS SÁNCHEZ FERNÁNDEZ CARLOS ETXEBARRIA FERNÁNDEZ  
NÚM. COLEGIADO COAMA: 12.035 NÚM. COLEGIADO COAMA: 8.091

**ARMILAS, S.L.** ESTUDIO DE ARQUITECTURA  
ARTURO SORIA, 309 BAJO 28033 MADRID TEL. 91 767 11 36



ALZADO FF.  
C/PASEO DE  
LOS OLIVOS

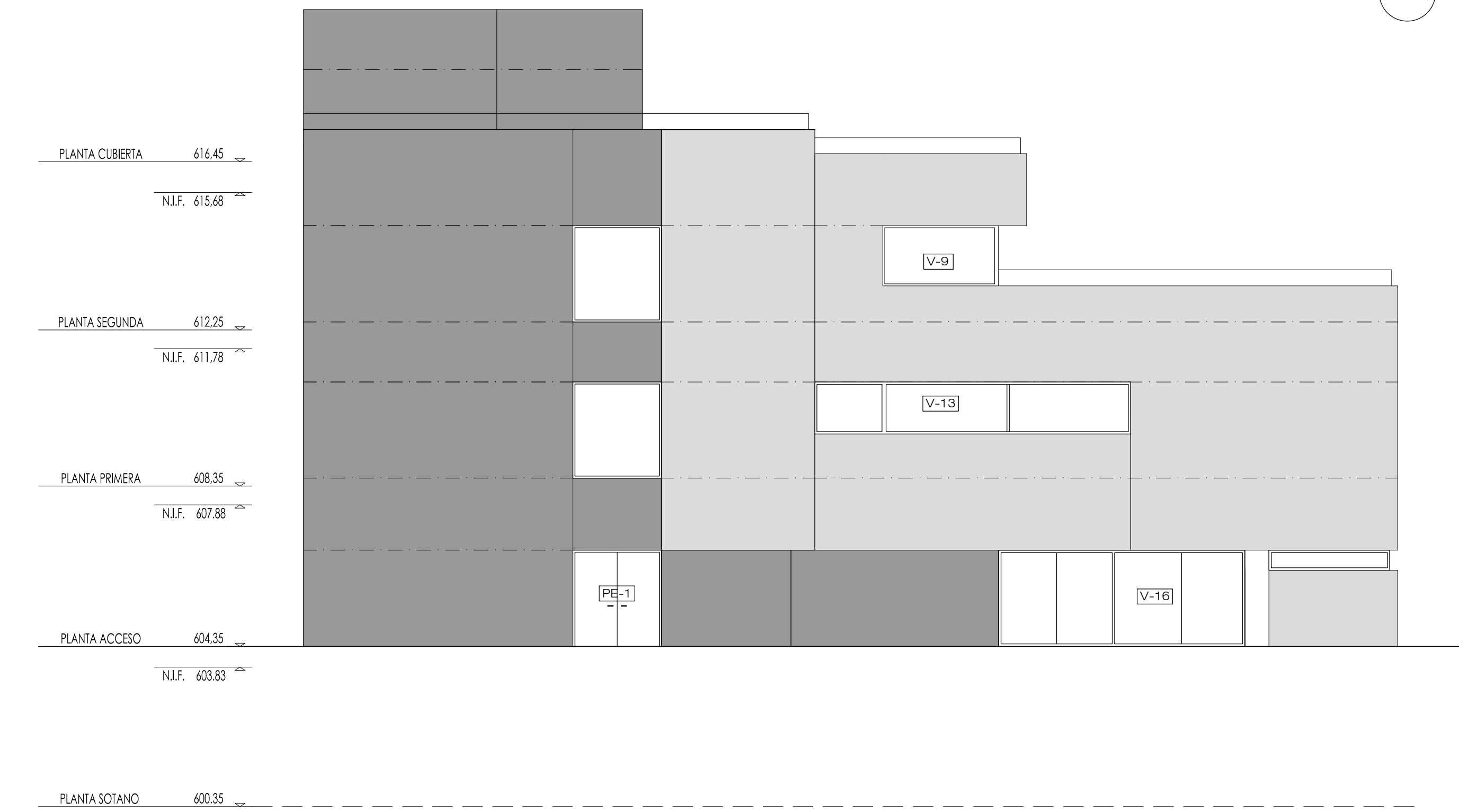

SECCIÓN GG'

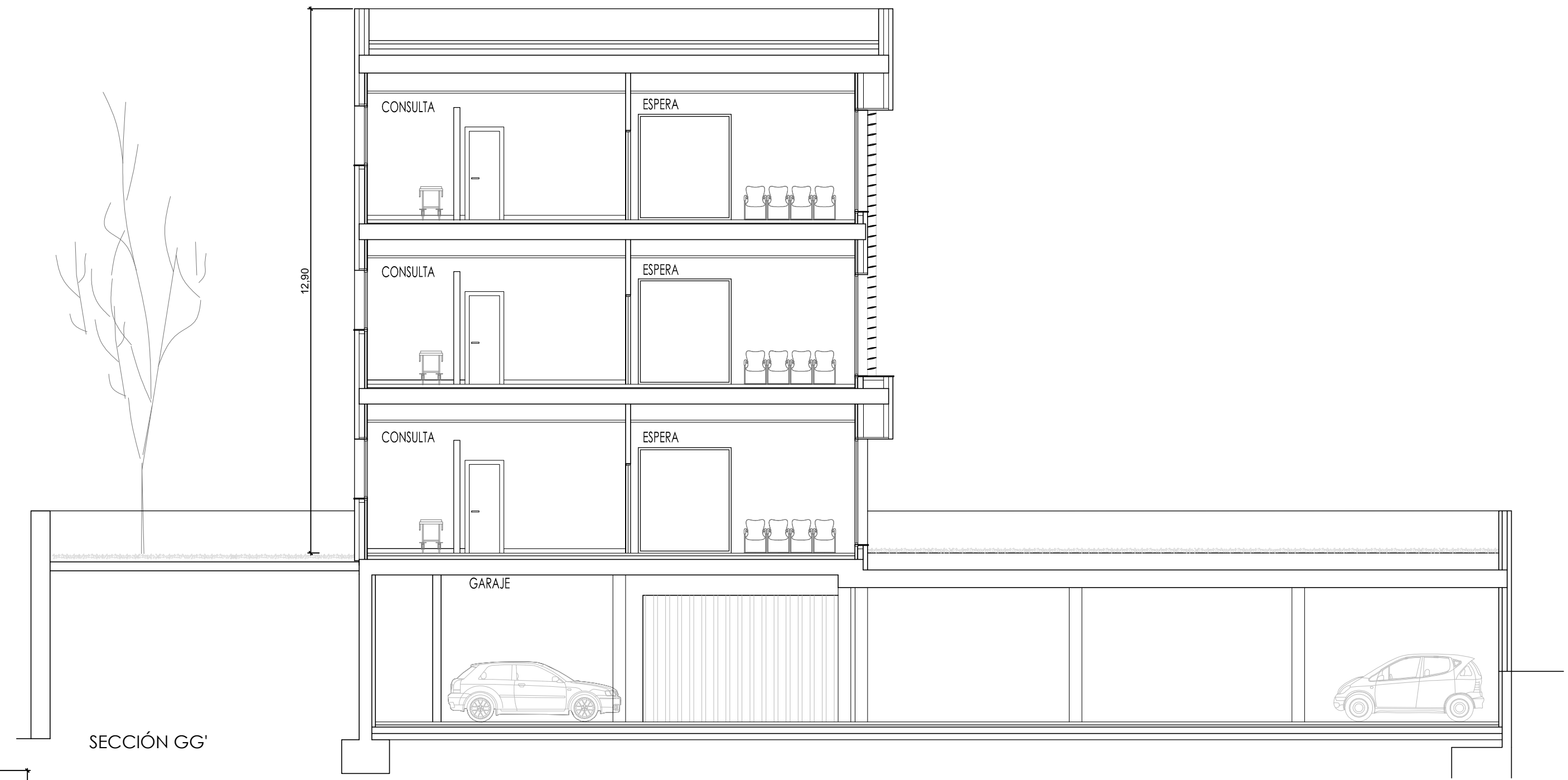

SECCIÓN HH'

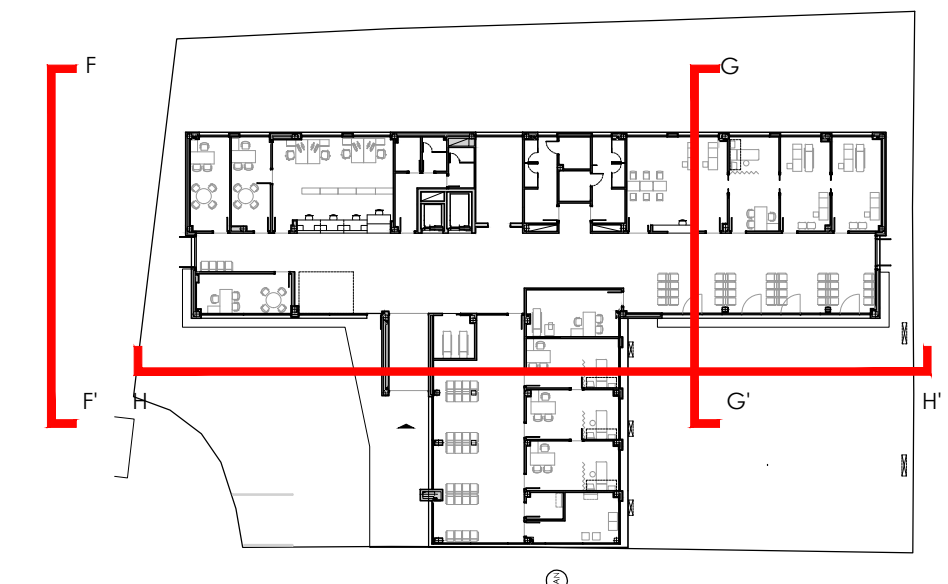
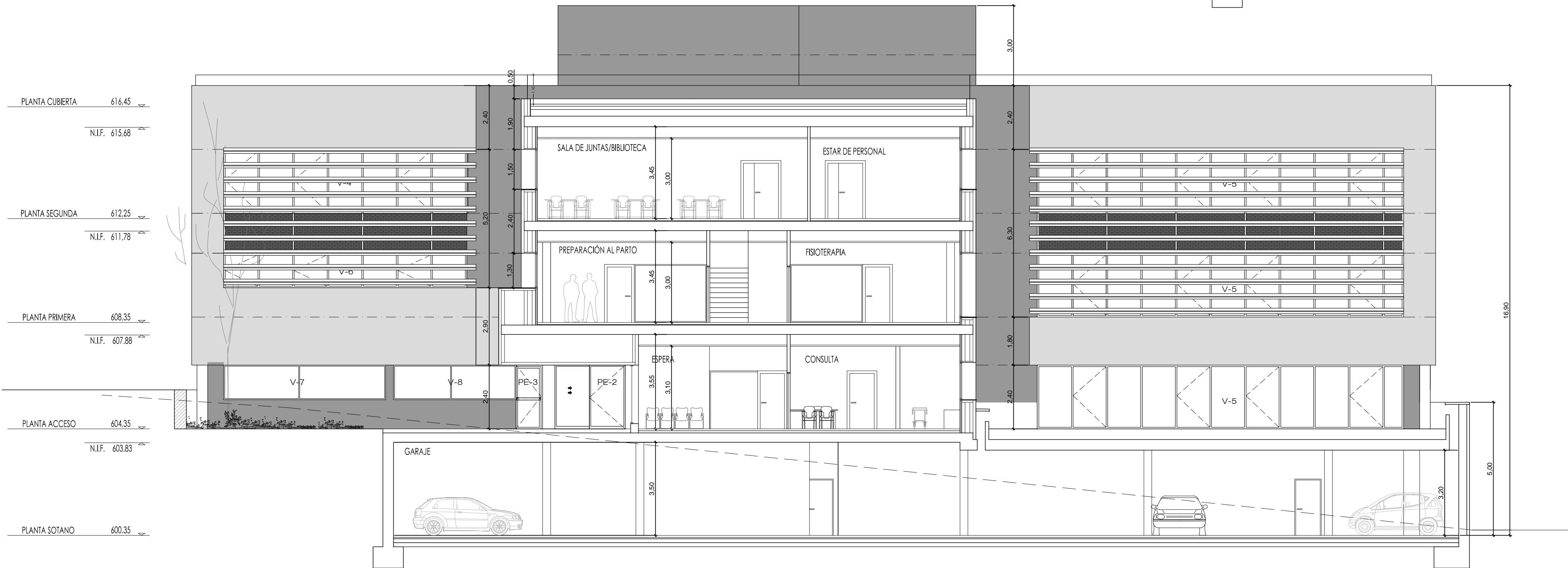

VISTA DEL PATIO



VISTA DE ENTRADA PRINCIPAL

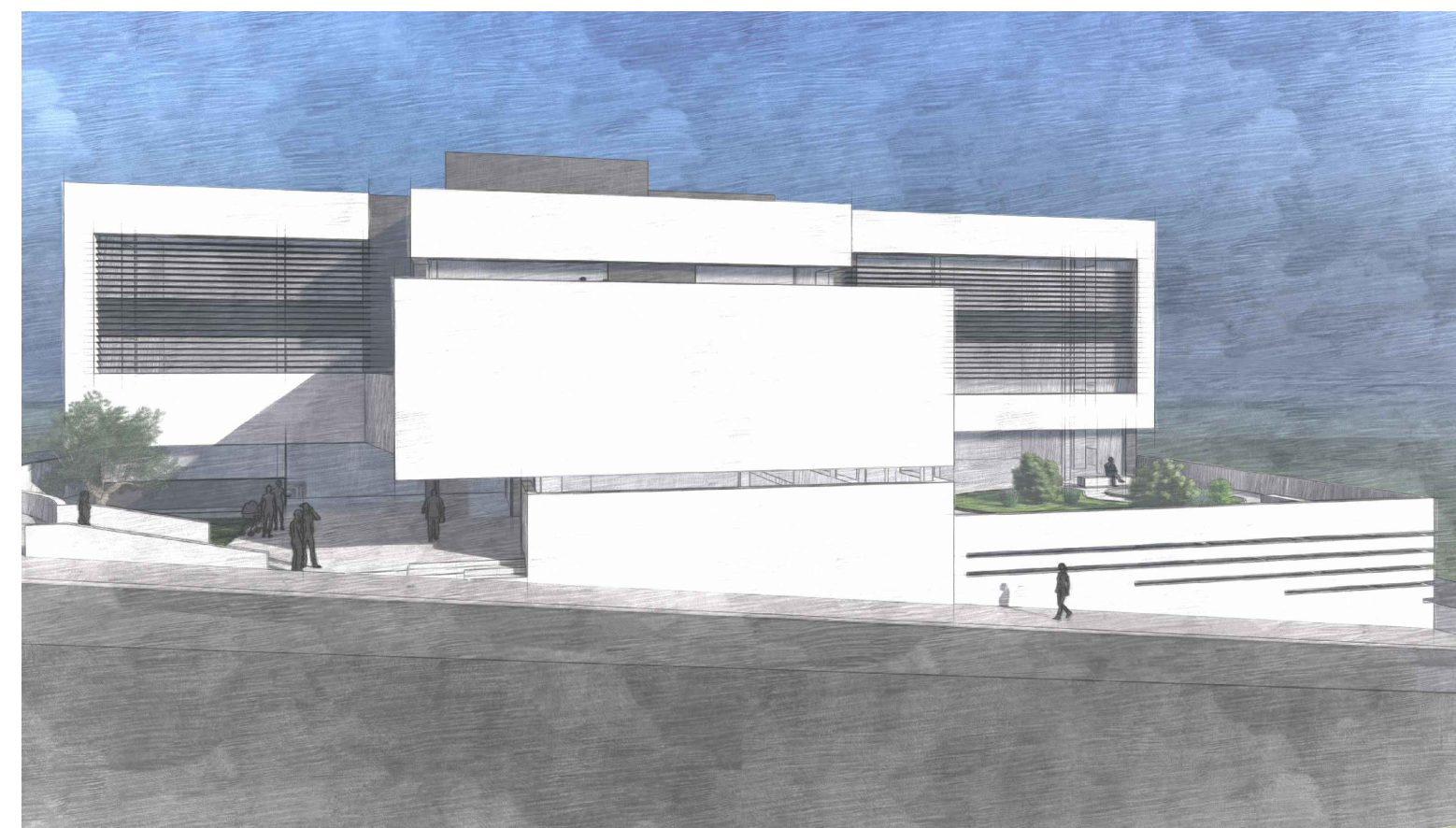

VISTA DESDE CALLE SAN CANUTO

**PROYECTO BASICO Y DE EJECUCIÓN**

PROYECTO  
**CENTRO DE SALUD PUERTA DEL ÁNGEL**  
EXP: A/SER - 015664/2021

PROPIEDAD  
 Generalitat de Catalunya  
Departament de Salut  
Conselleria de Sanitat

SITUACIÓN  
PASAD DE LOS OLIVOS, Nº 49. MADRID

FECHA  
DICIEMBRE - 2022

PLANO  
**ALZADOS Y SECCIONES III**

ESCALA: GRÁFICA  
1/100

ESCALA:  
1/100

ARQUITECTOS  
   
JUAN CARLOS SÁNCHEZ FERNÁNDEZ  
CARLOS ESTEBAN FERNÁNDEZ  
NÚM. COLEGIADO COAM: 12.035  
NÚM. COLEGIADO COAM: 8.001

**ARMILAS, S.L.** ESTUDIO DE ARQUITECTURA  
ARTURO SORIA, 339 BAJO 28033 MADRID TEL. 91 767 11 36



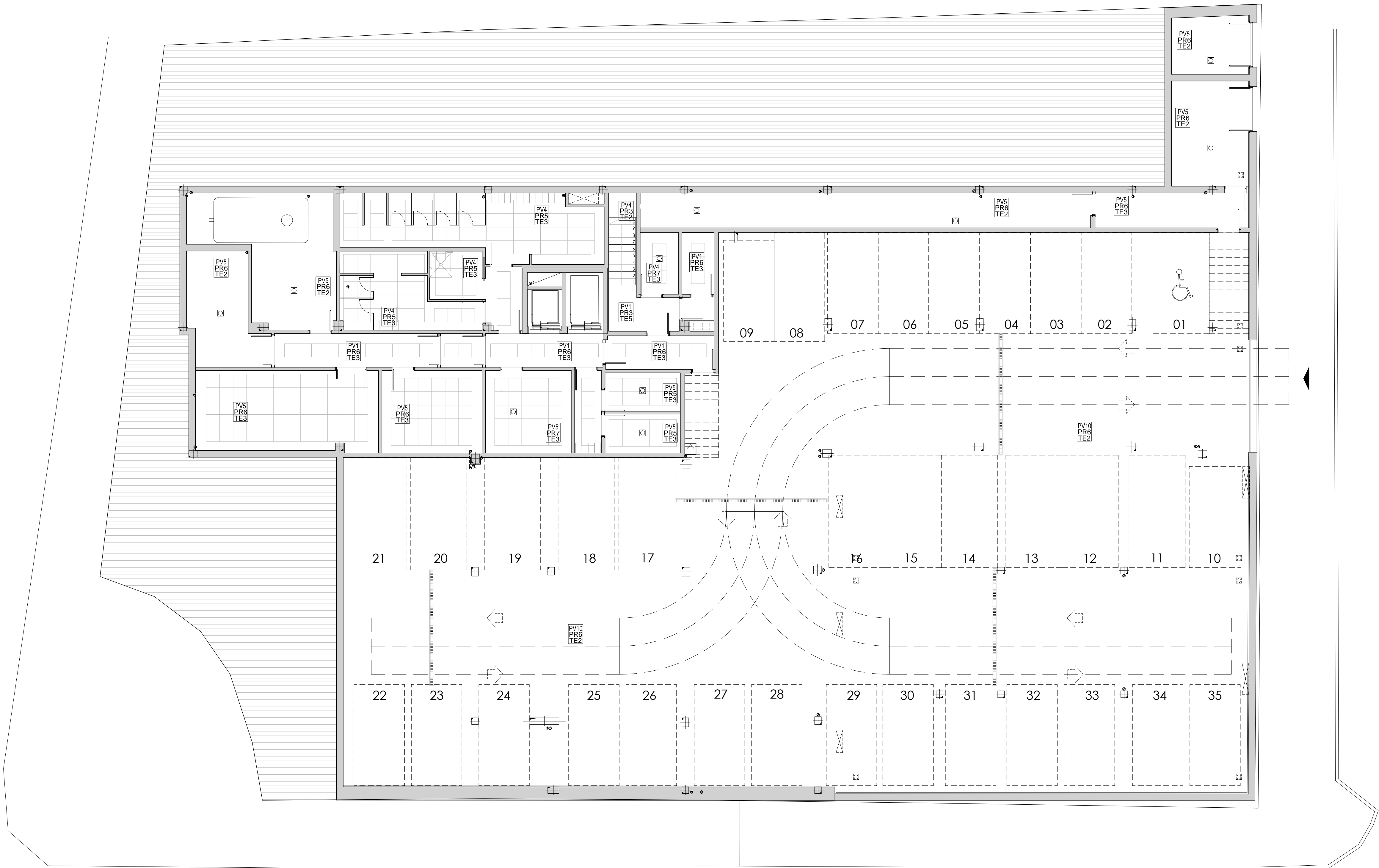

PAVIMENTOS	
TIPO	ESPECIFICACIONES
PV1	BAIDOSA DE GRES PORCELANICO RECTIFICADO 100x100cmx1.2
PV2	BAIDOSA DE GRES PORCELANICO RECT. 100x100cmx1.2 CLASE 3
PV3	BAIDOSA DE GRES PORCELANICO RECTIFICADO 60x60cm.
PV4	BAIDOSA DE GRES PORCELANICO 60x60cm. CLASE 2
PV5	BAIDOSA DE GRES PORCELANICO 30x30cm. CLASE 2
PV6	RELUCIDO
PV7	GRAVA
PV8	GRAVA DECORATIVA
PV9	JARDINERIA
PV10	HOMOGENEO PULIDO
PV11	BAIDOSA ORIENTADA EN CUBIERTA
PV12	PAVIMENTO VINILO HOMOGENEO

PARAMENTOS VERTICALES	
TIPO	ESPECIFICACIONES
PR1	EMPANELADO TABLERO MELAMINA, NÚCLEO MDF NEGRO P12,10m
PR2	FACHADA SISTEMA SATI
PR3	TEXTURIZAS + PINTURA PLÁSTICA COLOR
PR4	GUARNICIDO YESO + PINTURA PLÁSTICA COLOR
PR5	ENFOSCADO + AJLICATADO
PR6	ENFOSCADO + PINTURA
PR7	ENFOSCADO + AJLICATADO CON PLAQUETA CERÁMICA + ESCOCIA SANITARIA
PR8	LAMAS DE ALUMINIO MACHHEMBRADAS

TECHOS	
TIPO	ESPECIFICACIONES
TE1	FALSO TECHO DE LAMAS DE ALUMINIO
TE2	GUARNICIDO Y ENLUCIDO + PINTURA PLÁSTICA
TE3	FALSO TECHO ACÚSTICO MODULAR 60x60 PERF SEMIVISTA Y PLACA DESMONTABLE AUTOPORTANTE DE LANA DE ROCA VOLCANICA
TE4	FALSO TECHO ACÚSTICO MODULAR 120x60 PERF SEMIVISTA Y PLACA DESMONTABLE AUTOPORTANTE DE LANA DE ROCA VOLCANICA
TE5	PLACA CARTÓN YESO + PINTURA PLÁSTICA
TE6	PLACA CARTÓN YESO HIDRÓFUGA + PINTURA PLÁSTICA

PROYECTO BÁSICO Y DE EJECUCIÓN  
CENTRO DE SALUD PUERTA DEL ÁNGEL  
EXP: A/SER - 015664/2021



SITUACIÓN: PASEO DE LOS OLIVOS, Nº 49. MADRID.  
FECHA: DICIEMBRE - 2022  
PLANO:

PLANTA SÓTANO  
TECHOS Y ACABADOS

A-14

ESCALA: GRÁFICA  
ESCALA: 1/100

ARQUITECTOS  
JUAN CARLOS SANCHEZ FERNANDEZ  
ARMILAS, S.L. ESTUDIO DE ARQUITECTURA  
ARTURO SORIA, 339 BAJO 28033 MADRID TEL. 91 767 11 36



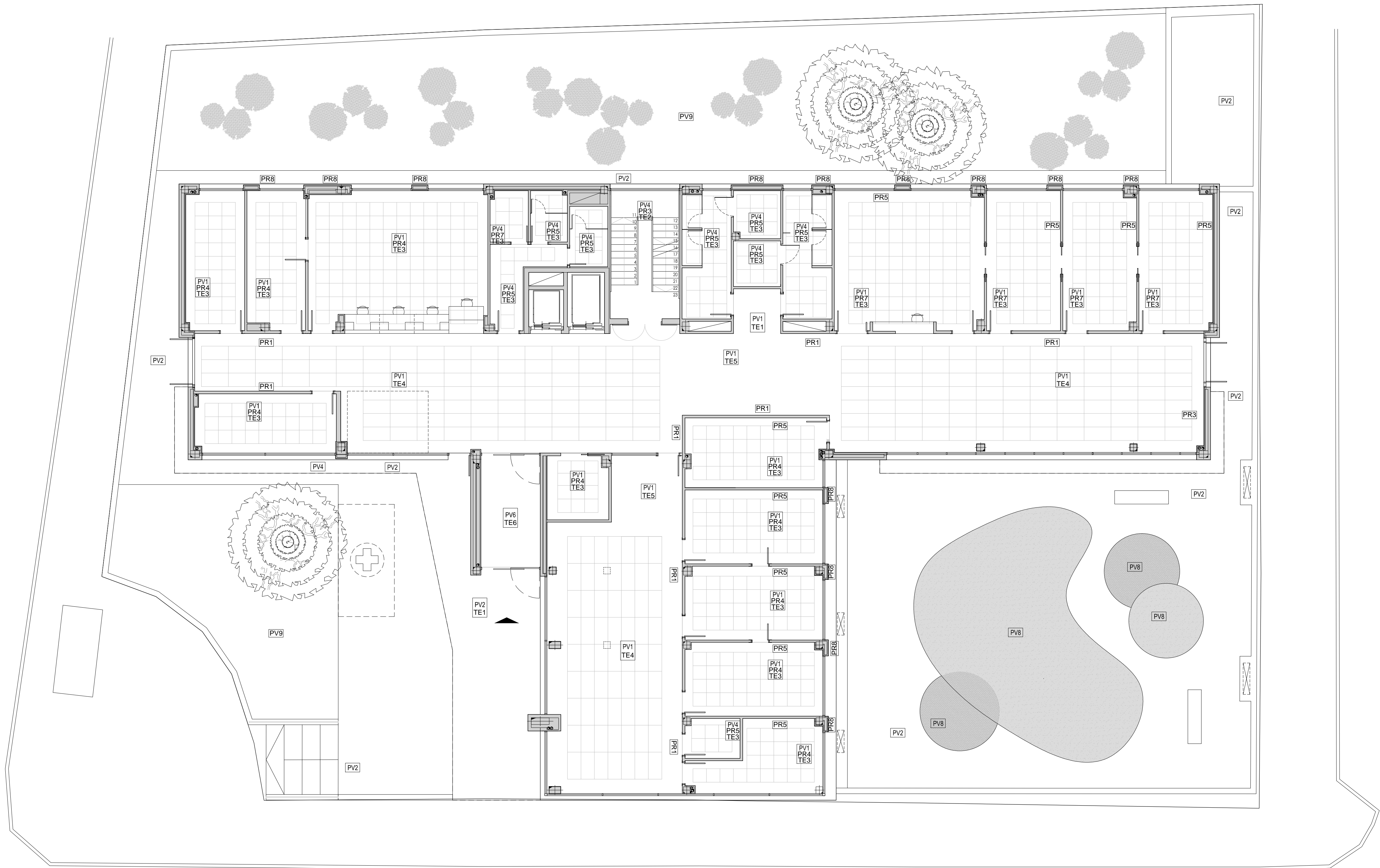

PAVIMENTOS	
TIPO	ESPECIFICACIONES
PV1	BAIDOSA DE GRES PORCELÁNICO RECTIFICADO 100x100cmx1,2
PV2	BAIDOSA DE GRES PORCELÁNICO RECT. 100x100cmx1,2 CLASE 3
PV3	BAIDOSA DE GRES PORCELÁNICO RECTIFICADO 60x60cm.
PV4	BAIDOSA DE GRES PORCELÁNICO 60x60cm. CLASE 2
PV5	BAIDOSA DE GRES PORCELÁNICO 30x30cm. CLASE 2
PV6	FELUDO
PV7	GRAVA
PV8	GRAVA DECORATIVA
PV9	JARDINERÍA
PV10	HORMIGÓN PULIDO
PV11	BAIDOSA DRENANTE EN CUBIERTA
PV12	PAVIMENTO VINILICO HOMOGÉNEO

PARAMENTOS VERTICALES	
TIPO	ESPECIFICACIONES
PR1	EMPANELADO TABLERO MELAMINIA, NÚCLEO MDF NEGRO 12x2,10m
PR2	FACHADA SISTEMA SATÉ
PR3	TEXTURIGLAS + PINTURA PLÁSTICA COLOR
PR4	GUARNICIDO YESO + PINTURA PLÁSTICA COLOR
PR5	ENFOSCADO + ALICATADO
PR6	ENFOSCADO + PINTURA
PR7	ENFOSCADO + ALICATADO CON PLAQUETA CERÁMICA + ESCOCIA SANITARIA
PR8	LAMAS DE ALUMINIO MACHHEMBRADAS

TECHOS	
TIPO	ESPECIFICACIONES
TE1	FALSO TECHO DE LAMAS DE ALUMINIO
TE2	GUARNICIDO Y ENLUCIDO + PINTURA PLÁSTICA
TE3	FALSO TECHO ACÚSTICO MODULAR 60x60 PERI SEMIVISTA Y PLACA DESMONTABLE AUTOPORTANTE DE LANA DE ROCA VOLCÁNICA
TE4	FALSO TECHO ACÚSTICO MODULAR 120x60 PERI SEMIVISTA Y PLACA DESMONTABLE AUTOPORTANTE DE LANA DE ROCA VOLCÁNICA
TE5	PLACA CARTÓN-YESO + PINTURA PLÁSTICA
TE6	PLACA CARTÓN-YESO HIDROFUGA + PINTURA PLÁSTICA

PROYECTO BÁSICO Y DE EJECUCIÓN

PROYECTO

CENTRO DE SALUD PUERTA DEL ÁNGEL

EXP: A/SER - 015664/2021

PROPIEDAD



Generalitat de Catalunya  
Departament de Salut  
Conselleria de Salut

SITUACIÓN

PASEO DE LOS OLIVOS, Nº 49. MADRID

FECHA

DICIEMBRE - 2022

PLANO

PLANTA BAJA

TECHOS Y ACABADOS



A-15

ESCALA: GRÁFICA

ESCALA:

1/100

ARQUITECTOS



JUAN CARLOS SÁNCHEZ FERNÁNDEZ  
Nº 141. COLGADO COAM. 12.035

CARLOS ETXEBARRIA FERNÁNDEZ  
Nº 141. COLGADO COAM. 8.001

ARMILAS, S.L. - ESTUDIO DE ARQUITECTURA

ARTURO SORIA, 339 BAJO 28033 MADRID TEL. 91 767 11 36



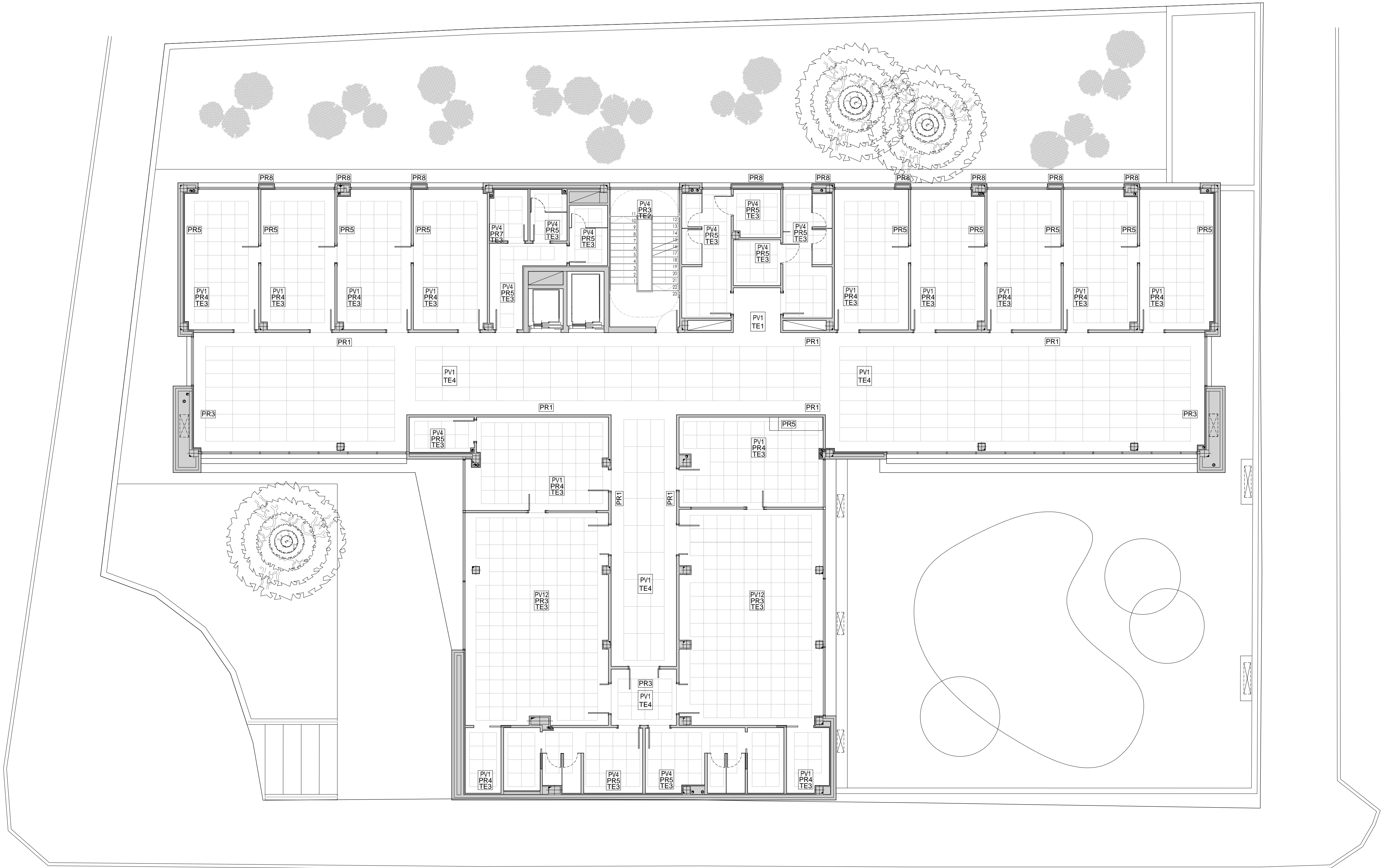

PAVIMENTOS	
TIPO	ESPECIFICACIONES
PV1	BALDOSA DE GRES PORCELÁNICO RECTIFICADO 100x100mmx1,2
PV2	BALDOSA DE GRES PORCELÁNICO RECT. 100x100mmx1,2 CLASE 3
PV3	BALDOSA DE GRES PORCELÁNICO RECTIFICADO 60x60cm
PV4	BALDOSA DE GRES PORCELÁNICO 40x60cm. CLASE 2
PV5	BALDOSA DE GRES PORCELÁNICO 30x30cm. CLASE 2
PV6	REJUDO
PV7	GRAVA
PV8	GRAVA DECORATIVA
PV9	JARDINERÍA
PV10	HORMIGÓN PULIDO
PV11	BALDOSA DRENANTE EN CUBIERTA
PV12	PAVIMENTO VINÍLICO HOMOGÉNEO

PARAMENTOS VERTICALES	
TIPO	ESPECIFICACIONES
PR1	PANQUELADO TABLERO MELAMINA. NÚCLEO MDF NEGRO H=2,10m
PR2	FACHADA SISTEMA SATÉ
PR3	TEXTURIZADAS + PINTURA PLÁSTICA COLOR
PR4	GUARNECIDO YESO + PINTURA PLÁSTICA COLOR
PR5	ENFOSCADO + ALCATADO
PR6	ENFOSCADO + PINTURA
PR7	ENFOSCADO + ALCATADO CON PLAJETA CERÁMICA + ESCOCIA SANITARIA
PR8	LAMAS DE ALUMINIO MACHIBREVRADAS

TECHOS	
TIPO	ESPECIFICACIONES
TE1	FALSO TECHO DE LAMAS DE ALUMINIO
TE2	GUARNECIDO Y ENLUCIDO + PINTURA PLÁSTICA
TE3	FALSO TECHO ACÚSTICO MODULAR 60x60 PERF. SEMIVISTA Y PLACA DESMONTABLE AUTOPORTANTE DE LANA DE ROCA VOLCÁNICA
TE4	FALSO TECHO ACÚSTICO MODULAR 120x60 PERF. SEMIVISTA Y PLACA DESMONTABLE AUTOPORTANTE DE LANA DE ROCA VOLCÁNICA
TE5	PLACA CARTÓN-YESO + PINTURA PLÁSTICA
TE6	PLACA CARTÓN-YESO HIDRÓFUGA + PINTURA PLÁSTICA

## PROYECTO BÁSICO Y DE EJECUCIÓN

PROYECTO  
CENTRO DE SALUD PUERTA DEL ÁNGEL  
EXP: A/SER - 015664/2021

PROPIEDAD



Gerencia Asistencial  
de Atención Primaria  
CONSEJERÍA DE SANIDAD

SITUACIÓN PASADIZO DE LOS OLIVOS, Nº 49. MADRID

FECHA: DICIEMBRE - 2022

PLANO

PLANTA PRIMERA  
TECHOS Y ACABADOS

A-16

ESCALA: GRÁFICA

ESCALA: 1/100

ARQUITECTOS

JUAN CARLOS SANCHEZ FERNANDEZ

ARMILAS, S.L. ESTUDIO DE ARQUITECTURA

ARTURO SORIA, 339 BAJO 28033 MADRID TEL. 91 767 11 36



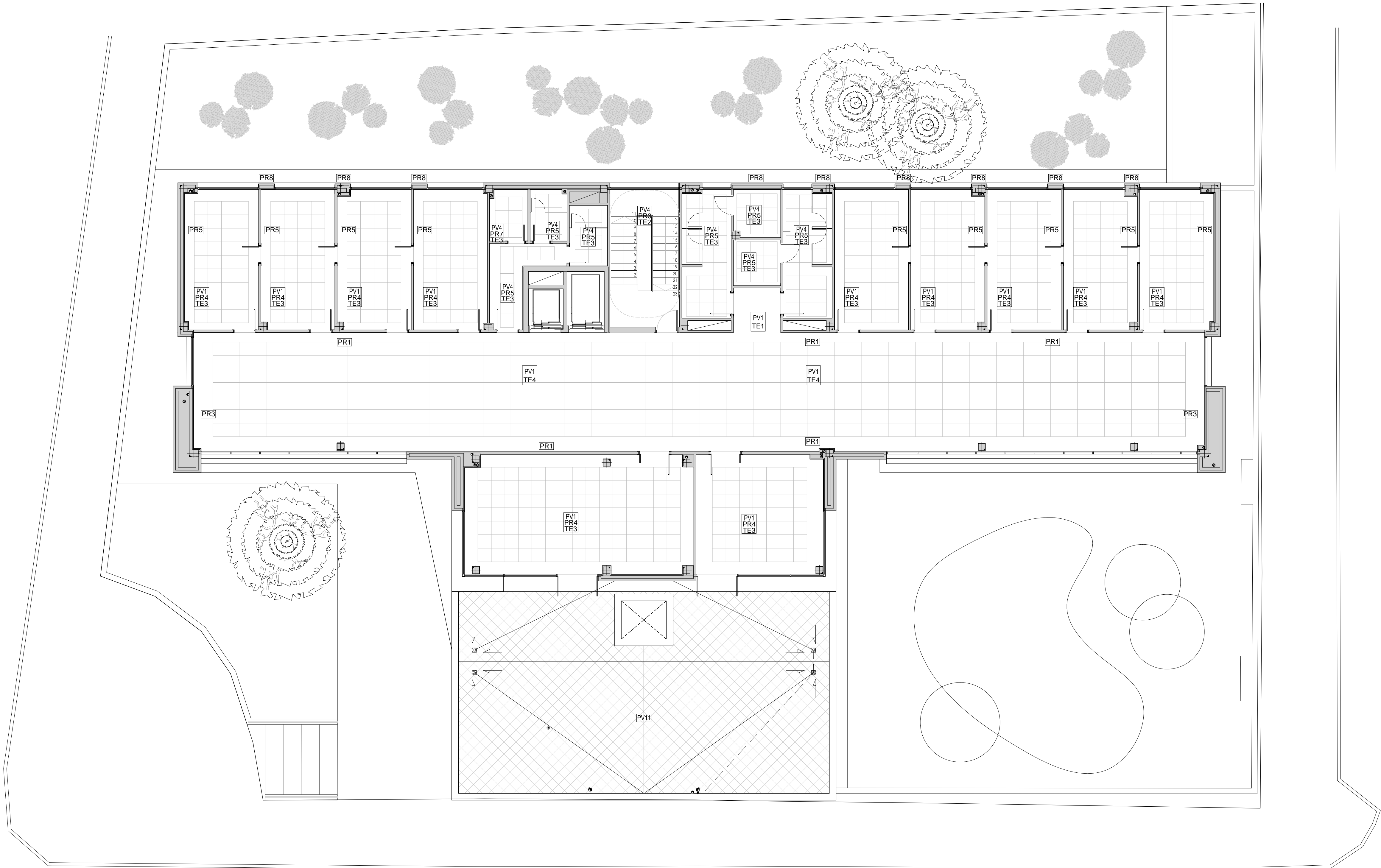

PAVIMENTOS	
TIPO	ESPECIFICACIONES
PV1	BALDOSA DE GRES PORCELÁNICO RECTIFICADO 100x100cmx1,2
PV2	BALDOSA DE GRES PORCELÁNICO RECT. 100x100cmx1,2 CLASE 3
PV3	BALDOSA DE GRES PORCELÁNICO RECTIFICADO 60x60cm.
PV4	BALDOSA DE GRES PORCELÁNICO 60x60cm. CLASE 2
PV5	BALDOSA DE GRES PORCELÁNICO 30x30cm. CLASE 2
PV6	FELPUDO
PV7	GRAVA
PV8	GRAVA DECORATIVA
PV9	JARDINERIA
PV10	HORMIGÓN PULIDO
PV11	BALDOSA DRENANTE EN CUBIERTA
PV12	PAVIMENTO VINÍLICO HOMOGÉNEO

PARAMENTOS VERTICALES	
TIPO	ESPECIFICACIONES
PR1	ENPAÑELADO TABLERO MELAMINA, NÚCLEO MDF NEGRO H=2,10m
PR2	FACHADA SITEMA SATÉ
PR3	TEXTURUGLAS + PINTURA PLÁSTICA COLOR
PR4	GUARNECIDO YESO + PINTURA PLÁSTICA COLOR
PR5	ENFOSCADO + ALCATADO
PR6	ENFOSCADO + PINTURA
PR7	ENFOSCADO + ALCATADO CON PLAQUETA CERÁMICA + ESCOCIA SANTIARA
PR8	LAMAS DE ALUMINO MACHHEBRADAS

TECHOS	
TIPO	ESPECIFICACIONES
TE1	FALSO TECHO DE LAMAS DE ALUMINIO
TE2	GUARNECIDO Y ENLUCIDO + PINTURA PLÁSTICA
TE3	FALSO TECHO ACÚSTICO MODULAR 60x60 PERF SEMIVISTA Y PLACA DESMONTABLE AUTOPORIANTE DE LANA DE ROCA VOLCÁNICA
TE4	FALSO TECHO ACÚSTICO MODULAR 120x60 PERF SEMIVISTA Y PLACA DESMONTABLE AUTOPORIANTE DE LANA DE ROCA VOLCÁNICA
TE5	PLACA CARTÓN-YESO + PINTURA PLÁSTICA
TE6	PLACA CARTÓN-YESO HIDRÓFUGA + PINTURA PLÁSTICA

## PROYECTO BÁSICO Y DE EJECUCIÓN

PROYECTO  
CENTRO DE SALUD PUERTA DEL ÁNGEL  
EXP: A/SER - 015664/2021

PROPIEDAD



Gerencia Asistencial  
de Atención Primaria  
CONSEJERÍA DE SANIDAD

SITUACIÓN PASAD DE LOS OLIVOS, Nº 49. MADRID

FECHA DICIEMBRE - 2022

PLANO

## PLANTA SEGUNDA

### TECHOS Y ACABADOS

# A-17

ESCALA: GRÁFICA

ESCALA: 1/100

ARQUITECTOS

JUAN CARLOS SANCHEZ FERNANDEZ

ARMILAS, S.L. ESTUDIO DE ARQUITECTURA

ARTURO SORIA, 339 BAJO 28033 MADRID TEL. 91 767 11 35



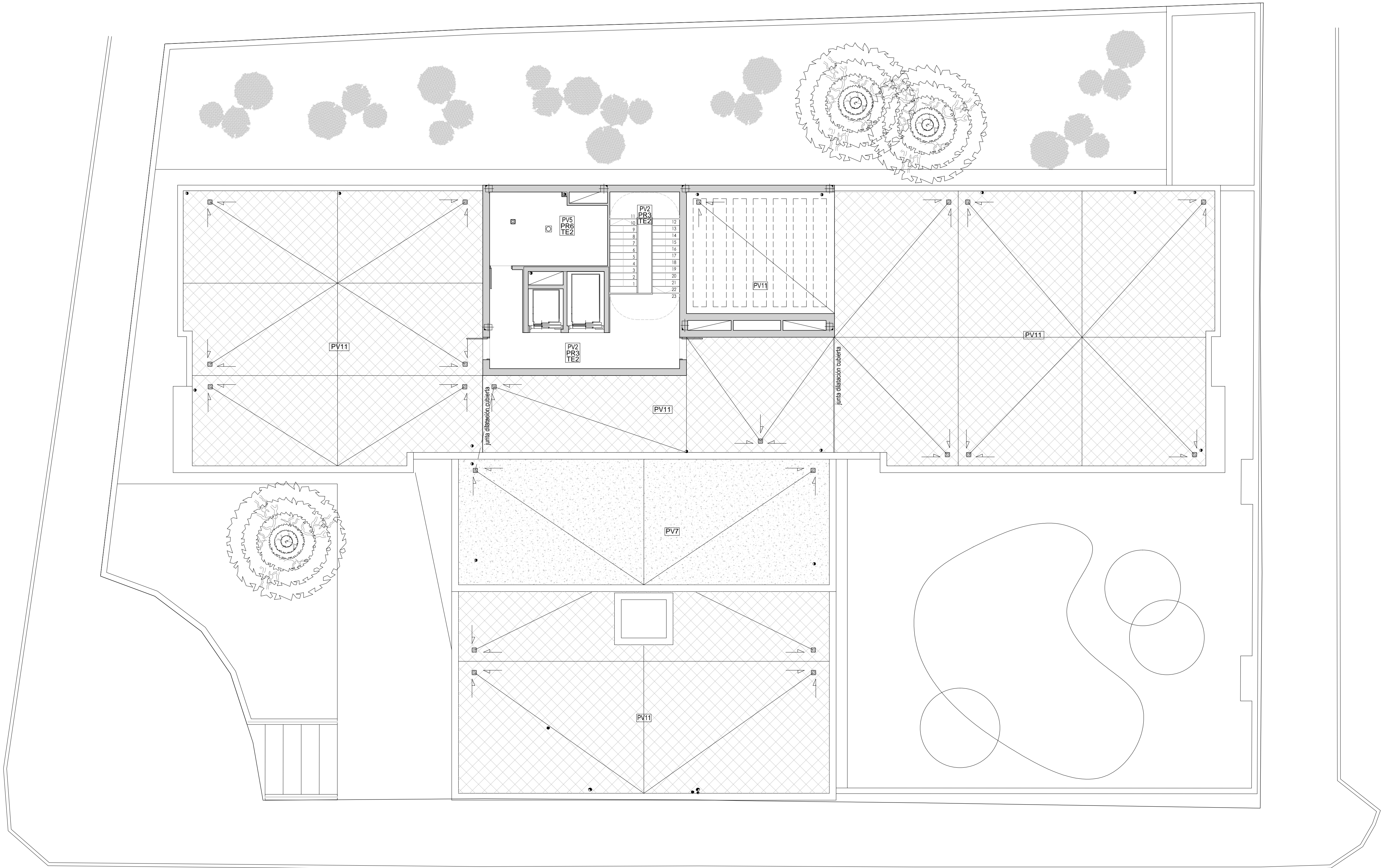

PAVIMENTOS	
TIPO	ESPECIFICACIONES
PV1	BAIDOSA DE GRES PORCELANICO RECTIFICADO 100x100cmx1.2
PV2	BAIDOSA DE GRES PORCELANICO RECT. 100x100cmx1.2 CLASE 3
PV3	BAIDOSA DE GRES PORCELANICO RECTIFICADO 60x60cm.
PV4	BAIDOSA DE GRES PORCELANICO 60x60cm. CLASE 2
PV5	BAIDOSA DE GRES PORCELANICO 30x30cm. CLASE 2
PV6	FELUDO
PV7	GRAVA
PV8	GRAVA DECORATIVA
PV9	JARDINERIA
PV10	HORVAGON FULIDO
PV11	BAIDOSA DRENANTE EN CUBERTA
PV12	PAVIMENTO VINILO HOMOGENEO

PARAMENTOS VERTICALES	
TIPO	ESPECIFICACIONES
PR1	EMPANELADO TABLERO MELAMINA, NÚCLEO MDF NEGRO 1x2.10m
PR2	FACHADA SÍSTEMA SATÉ
PR3	TEXTURIGLAS + PINTURA PLÁSTICA COLOR
PR4	GUARNECIDO YESO + PINTURA PLÁSTICA COLOR
PR5	ENFOCADO + ALICATADO
PR6	ENFOCADO + PINTURA
PR7	ENFOCADO + ALICATADO CON PLAQUETA CERÁMICA + ESCOCIA SANITARIA
PR8	LAMAS DE ALUMINIO MACHHEMBRADAS

TECHOS	
TIPO	ESPECIFICACIONES
TE1	FALSO TECHO DE LAMAS DE ALUMINIO
TE2	GUARNECIDO Y BALUCIDO + PINTURA PLÁSTICA
TE3	FALSO TECHO ACÚSTICO MODULAR 60x60 PERP SEMIPISTA Y PLACA DESMONTABLE AUTOPORTANTE DE LANA DE ROCA VOLCANICA
TE4	FALSO TECHO ACÚSTICO MODULAR 120x60 PERP SEMIPISTA Y PLACA DESMONTABLE AUTOPORTANTE DE LANA DE ROCA VOLCANICA
TE5	PLACA CARTÓN-YESO + PINTURA PLÁSTICA
TE6	PLACA CARTÓN-YESO HDROFUGA + PINTURA PLÁSTICA

PROYECTO

CENTRO DE SALUD PUERTA DEL ÁNGEL

EXP: A/SER - 015664/2021

PROPIEDAD



Generalitat de Catalunya  
Departament de Salut  
Conselleria de Sanitat

SITUACIÓN

PASEO DE LOS OLIVOS, Nº 49. MADRID

FECHA

DICIEMBRE - 2022

PLANO

PLANTA DE CUBIERTA  
TECHOS Y ACABADOS

ESCALA: GRAFICA

ESCALA: 1/100

ARQUITECTOS

  
JUAN CARLOS SANCHEZ FERNANDEZ  
NºM. COLGADO COAM. 12.035

  
CARLOS ESTEBAN FERNANDEZ  
NºM. COLGADO COAM. 8.091

ARMILAS, S.L. ESTUDIO DE ARQUITECTURA

ARTURO SORIA, 339 BAJO 28033 MADRID TEL. 91 767 11 36

A-18





- S1 Con llave
- 3 uds 1 Vía de evacuación 2 hojas (1fija)
- 1 uds 2 Vías de evacuación 1H
- 3 Puertas EI 2H
- 2 uds 4 Puertas EI 2H (1fija)
- 8 uds 5 Puertas EI 1H
- 6 Puertas metálicas (no EI) 2H
- 7 Consultas y despachos
- 2 uds 8 Vestuarios, núcleo de aseos
- 9 Distribución interior 2H
- 1 uds 10 Distribución interior 1H
- 11 Puertas correderas de 1 hoja
- 1 uds 12 Puertas aseos correderas de 1 hoja
- 13 Puertas perfilera 1 y 2 H
- 14 Puertas vidrio 1 y 2 hojas
- 15 Puertas automáticas
- 16 Cancela exterior 2 hojas
- 17 Cancela exterior 2 hojas con antipánico

- Sin llave
- A Vía de evacuación 2 hojas (1fija)
- B Salida de emergencia perfilera 1H
- 2 uds C Puertas de paso
- 4 uds D Aseos mamparas fenólicas
- E Aseos corredera mamparas fenólicas
- F Puertas correderas de 2 hojas



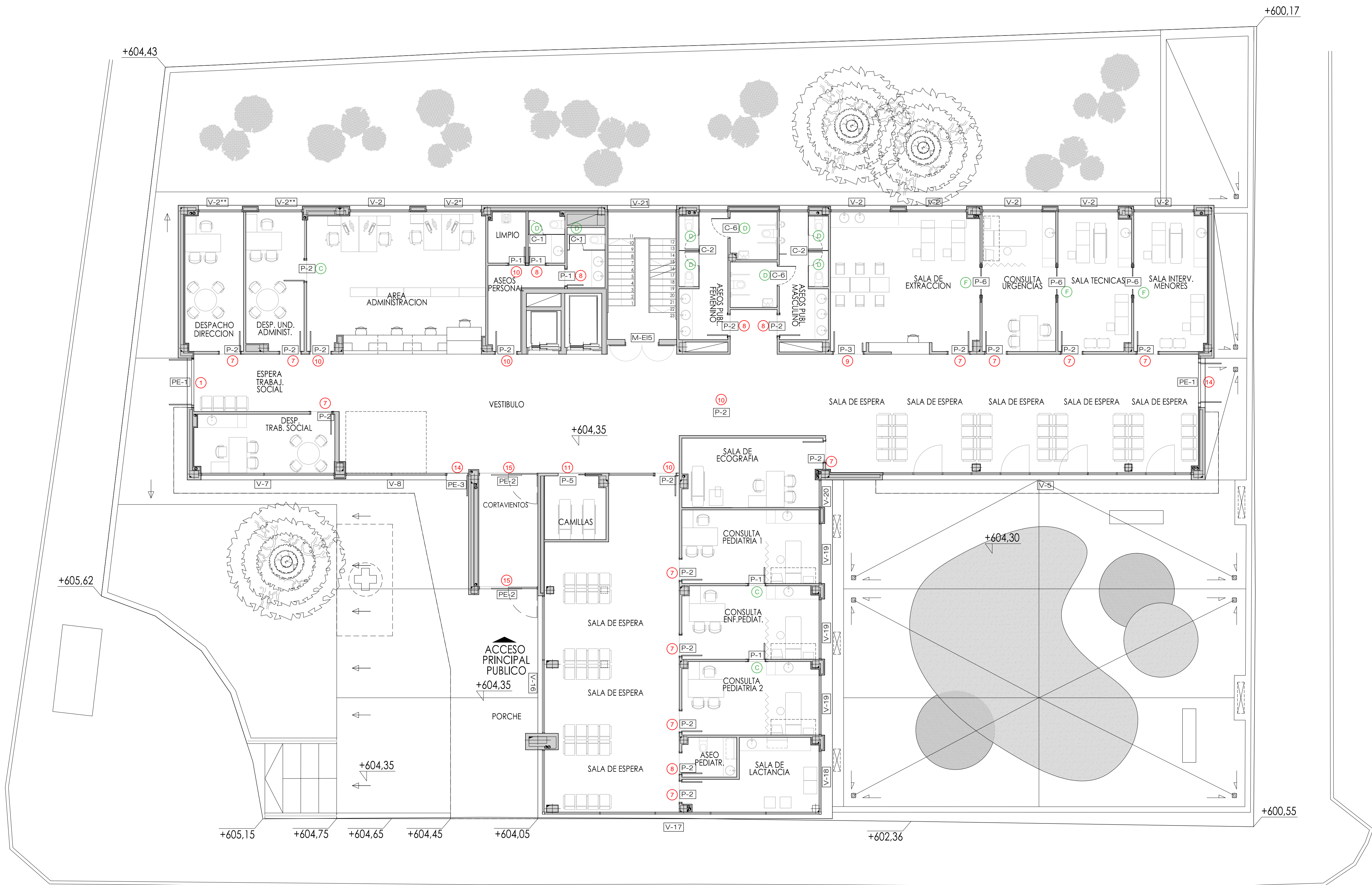

- PB Con llave
- 1 uds 1 Vía de evacuación 2 hojas (1fija)
  - 2 Vías de evacuación 1H
  - 3 Puertas EI 2H
  - 4 Puertas EI 2H (1fija)
  - 5 Puertas EI 1H
  - 6 Puertas metálicas (no EI) 2H
  - 12 uds 7 Consultas y despachos
  - 5 uds 8 Vestuarios, núcleo de aseos
  - 1 uds 9 Distribución interior 2H
  - 4 uds 10 Distribución interior 1H
  - 1 uds 11 Puertas correderas de 1 hoja
  - 12 Puertas aseos correderas de 1 hoja
  - 13 Puertas perfilera 1 y 2 H
  - 1 uds 14 Puertas vidrio 1 y 2 hojas
  - 2 uds 15 Puertas automáticas
  - 16 Cancela exterior 2 hojas
  - 17 Cancela exterior 2 hojas con antipánico

- Sin llave
- A Vía de evacuación 2 hojas (1fija)
  - B Salida de emergencia perfilera 1H
  - 3 uds C Puertas de paso
  - 8 uds D Aseos mamparas fénolicas
  - E Aseos corredera mamparas fénolicas
  - 3 uds F Puertas correderas de 2 hojas

## PROYECTO BÁSICO Y DE EJECUCIÓN

PROYECTO  
CENTRO DE SALUD PUERTA DEL ÁNGEL  
EXP: A/SER - 015664/2021

PROPIEDAD



Gerencia Asistencial  
de Atención Primaria  
CONSEJERÍA DE SANIDAD

SITUACIÓN PASADIZO DE LOS OLIVOS, Nº 49. MADRID

FECHA DICIEMBRE - 2022

PLANO

PLANTA BAJA. PLAN  
DE CIERRE Y CARPINT.

# A-20

ESCALA: GRÁFICA

ESCALA: 1/100

ARQUITECTOS

JUAN CARLOS SANCHEZ FERNANDEZ

CARLOS SANCHEZ FERNANDEZ

ARMILAS, S.L. ESTUDIO DE ARQUITECTURA

ARTURO SORIA, 339 BAJO 28033 MADRID TEL. 91 767 11 36



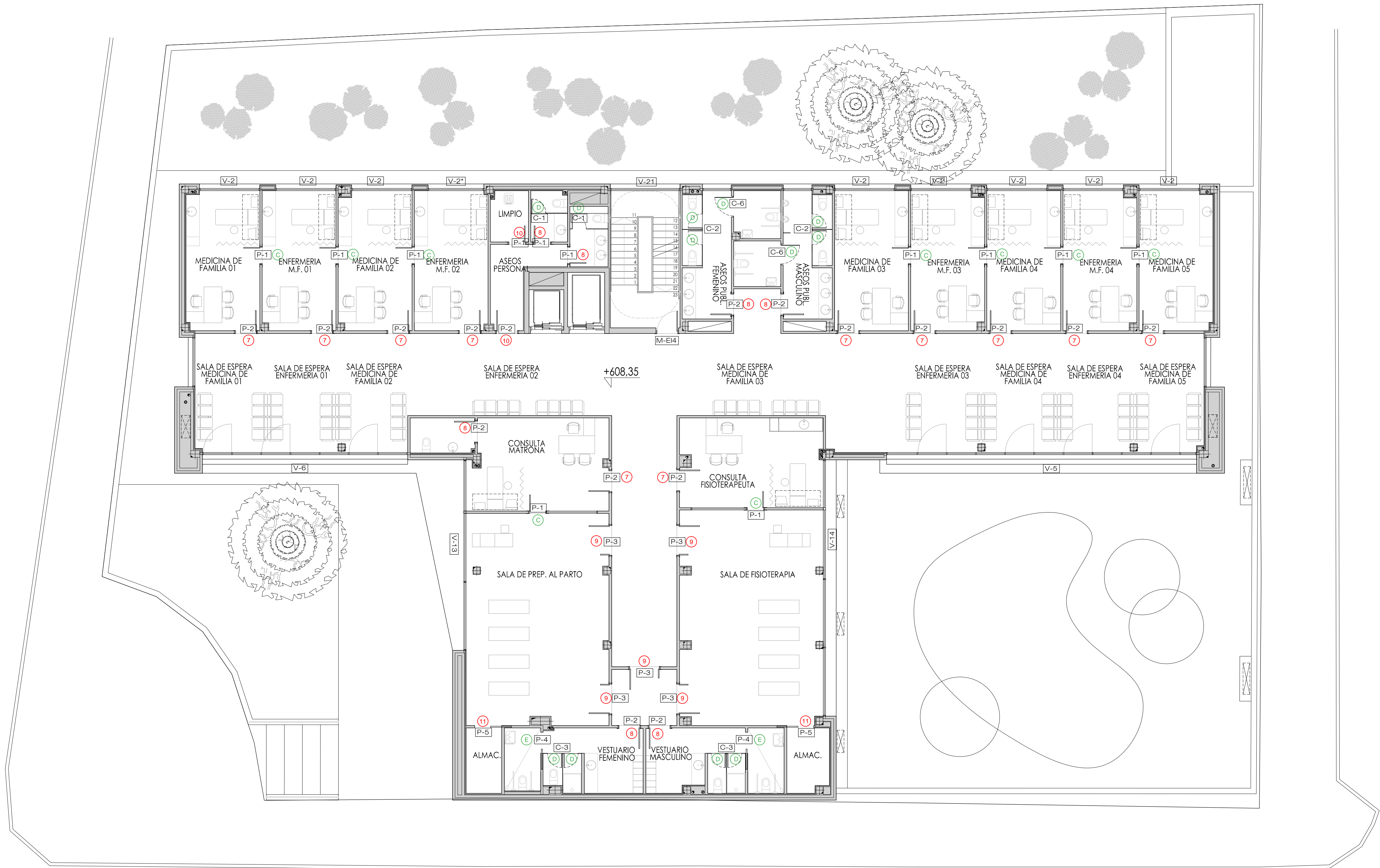

- P1 Con llave
- 1 Vía de evacuación 2 hojas (1fija)
  - 2 Vías de evacuación 1H
  - 3 Puertas EI 2H
  - 4 Puertas EI 2H (1fija)
  - 5 Puertas EI 1H
  - 6 Puertas metálicas (no EI) 2H
  - 7 Consultas y despachos
  - 8 Vestuarios, núcleo de aseos
  - 9 Distribución interior 2H
  - 10 Distribución interior 1H
  - 11 Puertas correderas de 1 hoja
  - 12 Puertas aseos correderas de 1 hoja
  - 13 Puertas perfilera 1 y 2 H
  - 14 Puertas vidrio 1 y 2 hojas
  - 15 Puertas automáticas
  - 16 Cancela exterior 2 hojas
  - 17 Cancela exterior 2 hojas con antipánico

- Sin llave
- A Vía de evacuación 2 hojas (1fija)
  - B Salida de emergencia perfilera 1H
  - C Puertas de paso
  - D Aseos mamparas fenéticas
  - E Aseos corredera mamparas fenéticas
  - F Puertas correderas de 2 hojas



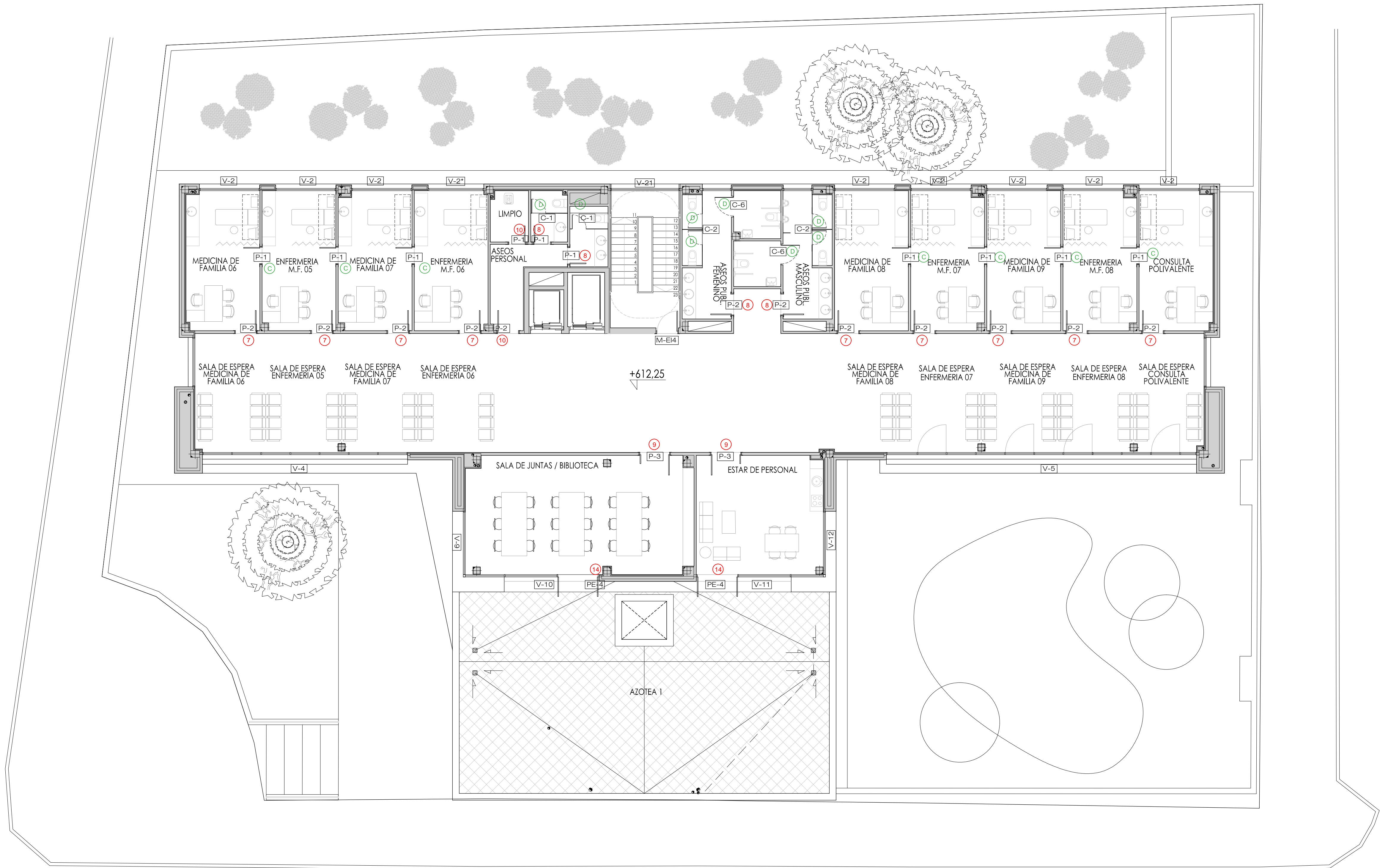

- P2 Con llave
- 1 Vía de evacuación 2 hojas (1fija)
  - 2 Vías de evacuación 1H
  - 3 Puertas EI 2H
  - 4 Puertas EI 2H (1fija)
  - 5 Puertas EI 1H
  - 6 Puertas metálicas (no EI) 2H
  - 7 Consultas y despachos
  - 8 Vestuarios, núcleo de aseos
  - 9 Distribución interior 2H
  - 10 Distribución interior 1H
  - 11 Puertas correderas de 1 hoja
  - 12 Puertas aseos correderas de 1 hoja
  - 13 Puertas perfilera 1 y 2 H
  - 14 Puertas vidrio 1 y 2 hojas
  - 15 Puertas automáticas
  - 16 Cancela exterior 2 hojas
  - 17 Cancela exterior 2 hojas con antipánico

- Sin llave
- A Vía de evacuación 2 hojas (1fija)
  - B Salida de emergencia perfilera 1H
  - C Puertas de paso
  - D Aseos mamparas fenólicas
  - E Aseos corredera mamparas fenólicas
  - F Puertas correderas de 2 hojas

## PROYECTO BÁSICO Y DE EJECUCIÓN

PROYECTO  
CENTRO DE SALUD PUERTA DEL ÁNGEL  
EXP: A/SER - 015664/2021

PROPIEDAD



SITUACIÓN PASADIZO DE LOS OLIVOS, Nº 49. MADRID.

FECHA: DICIEMBRE - 2022

PLANO

PLANTA SEGUNDA. PLAN DE CIERRE Y CARPINT. A-22

ESCALA GRÁFICA ESCALA: 1/100

ARQUITECTOS

JUAN CARLOS SANCHEZ FERNANDEZ  
NÚM. COLEGIADO COAM: 12.035  
ARMILAS, S.L. ESTUDIO DE ARQUITECTURA  
ARTURO SORIA, 339 BAJO 28033 MADRID TEL. 91 767 11 36

CARLOS SANCHEZ FERNANDEZ  
NÚM. COLEGIADO COAM: 8.091



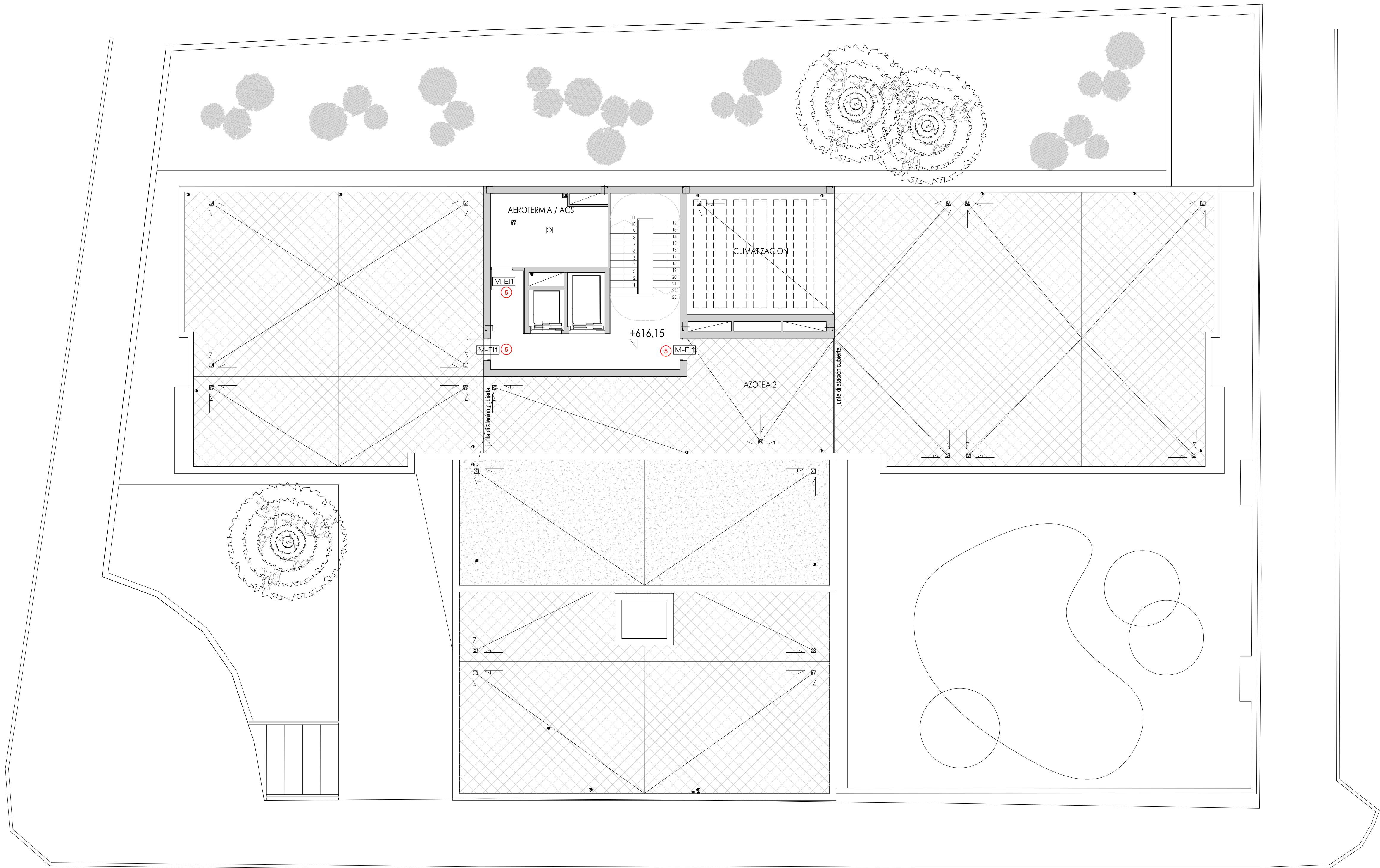

- PC Con llave
- 1 Vía de evacuación 2 hojas (1fija)
  - 2 Vías de evacuación 1H
  - 3 Puertas EI 2H
  - 4 Puertas EI 2H (1fija)
  - 5 Puertas EI 1H
  - 6 Puertas metálicas (no EI) 2H
  - 7 Consultas y despachos
  - 8 Vestuarios, núcleo de aseos
  - 9 Distribución interior 2H
  - 10 Distribución interior 1H
  - 11 Puertas correderas de 1 hoja
  - 12 Puertas aseos correderas de 1 hoja
  - 13 Puertas perfilera 1 y 2 H
  - 14 Puertas vidrio 1 y 2 hojas
  - 15 Puertas automáticas
  - 16 Cancela exterior 2 hojas
  - 17 Cancela exterior 2 hojas con antipánico

- Sin llave
- A Vía de evacuación 2 hojas (1fija)
  - B Salida de emergencia perfilera 1H
  - C Puertas de paso
  - D Aseos mamparas fenólicas
  - E Aseos corredera mamparas fenólicas
  - F Puertas correderas de 2 hojas



CARPINTERÍA INTERIOR

CARPINTERÍA DE MADERA CHAPADA EN FORMICA

CARPINTERÍA METALICA

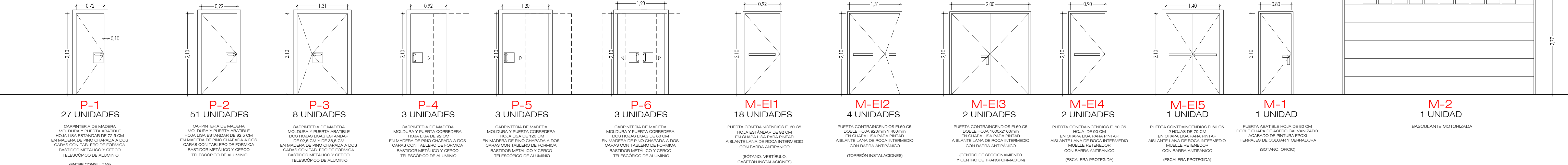

CARPINTERÍA EXTERIOR

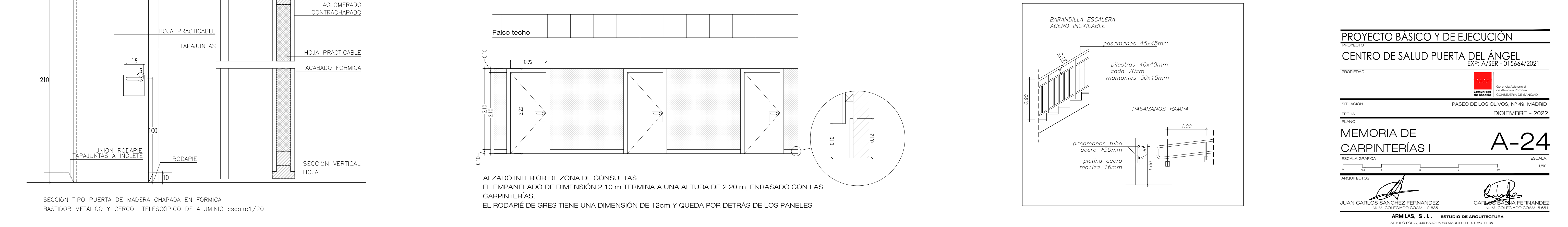
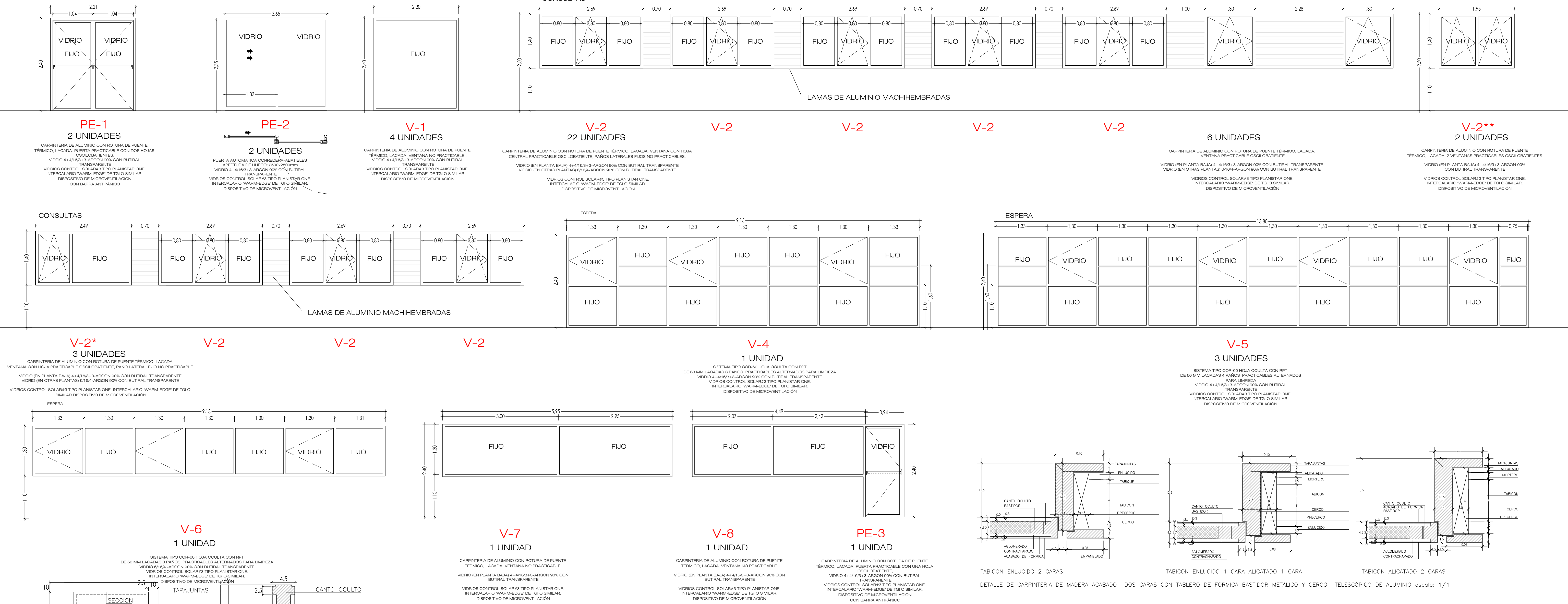

**PROYECTO BASICO Y DE EJECUCIÓN**

PROYECTO  
**CENTRO DE SALUD PUERTA DEL ÁNGEL**  
EXP: A/SER - 015664/2021

PROPIEDAD

**ESTADÍSTICA**  
PASADO DE LOS OLIVOS, Nº 49. MADRID  
DICIEMBRE - 2022

**MEMORIA DE CARPINTERÍAS I**

ESCALA GRÁFICA  
1:20

ARQUITECTOS  
**JUAN CARLOS SÁNCHEZ FERNÁNDEZ**  
NÚM. COLEGIADO: 02041 - 12-03/05  
**CARLOS SÁNCHEZ FERNÁNDEZ**  
NÚM. COLEGIADO: 02041 - 12-03/05

**ARMILAS, S.L.** ESTUDIO DE ARQUITECTURA  
ARTURO SORIA, 339 BAJO 28033 MADRID TEL. 91 767 11 35



CARPINTERÍA EXTERIOR

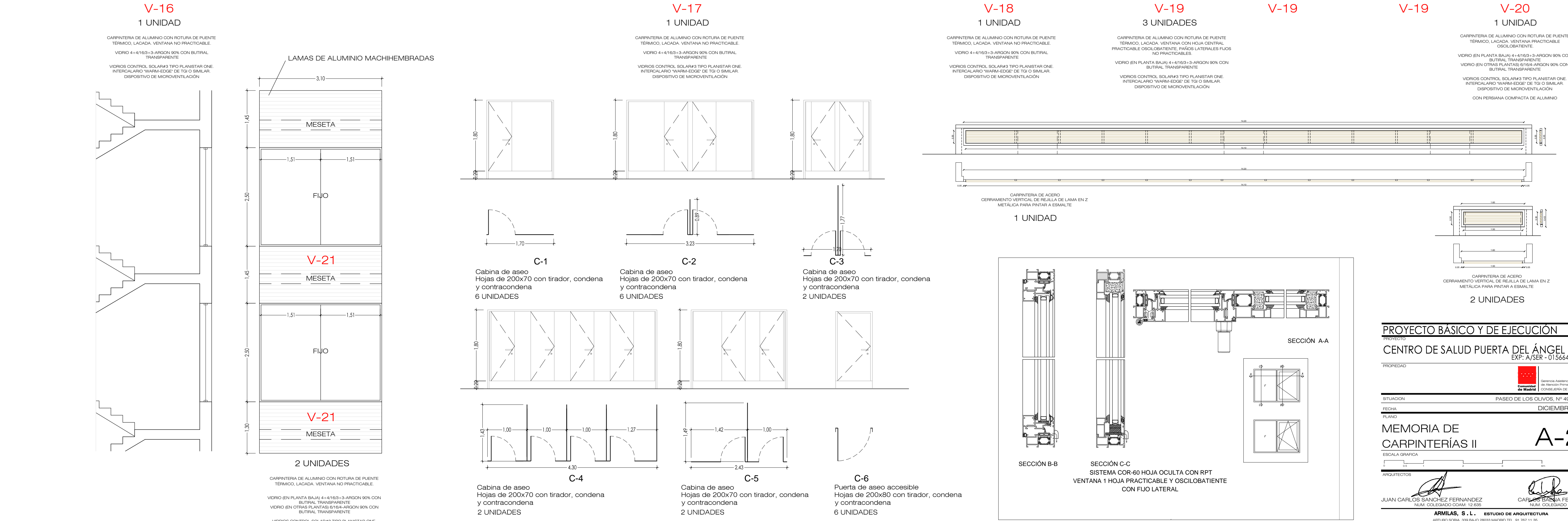
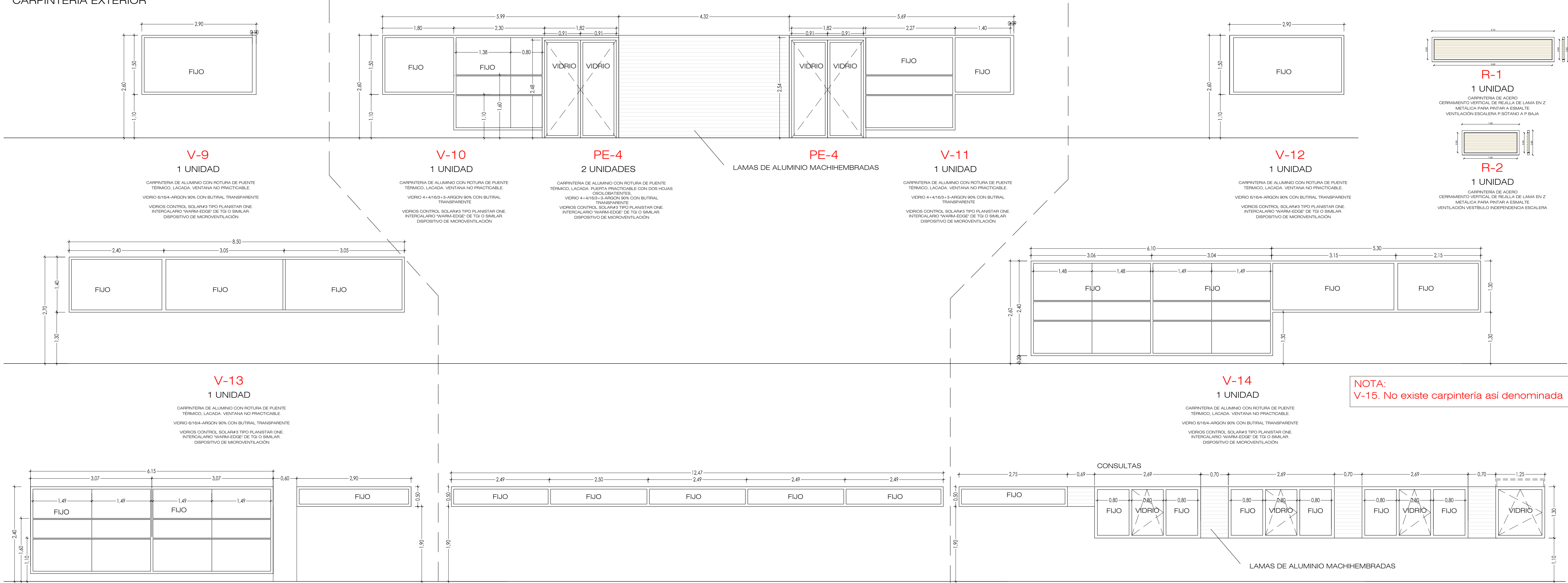



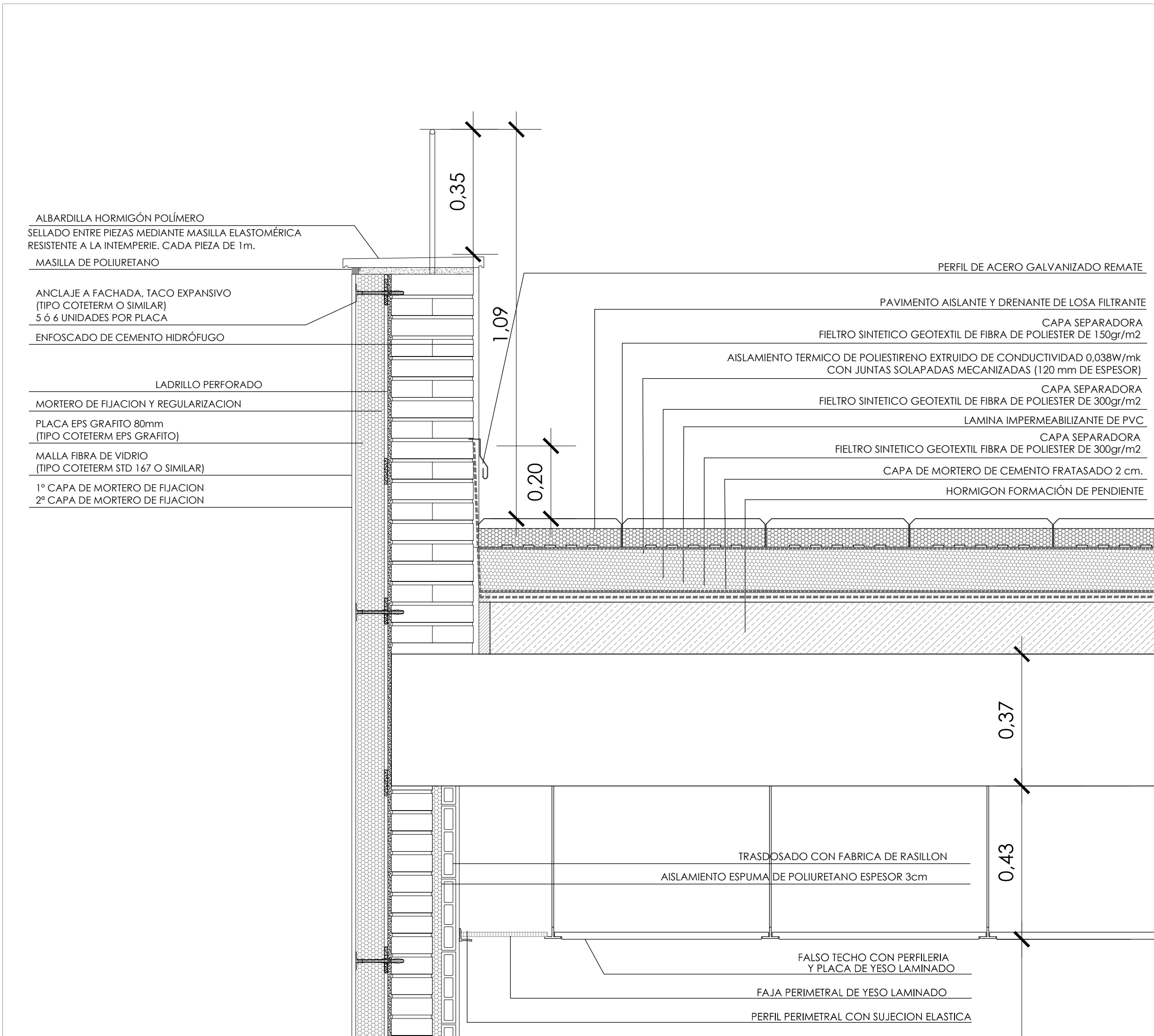

DETALLE 1

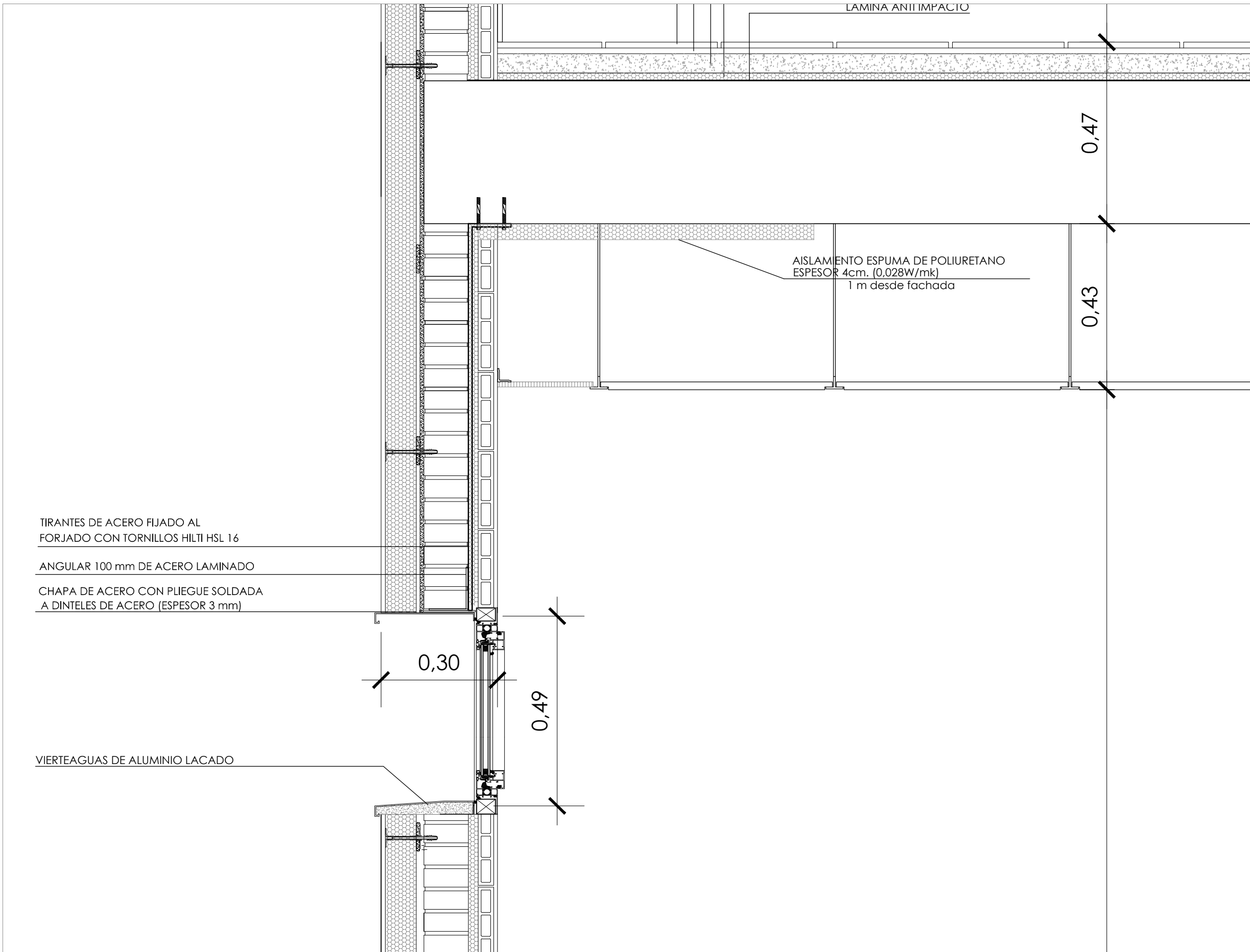

DETALLE 2

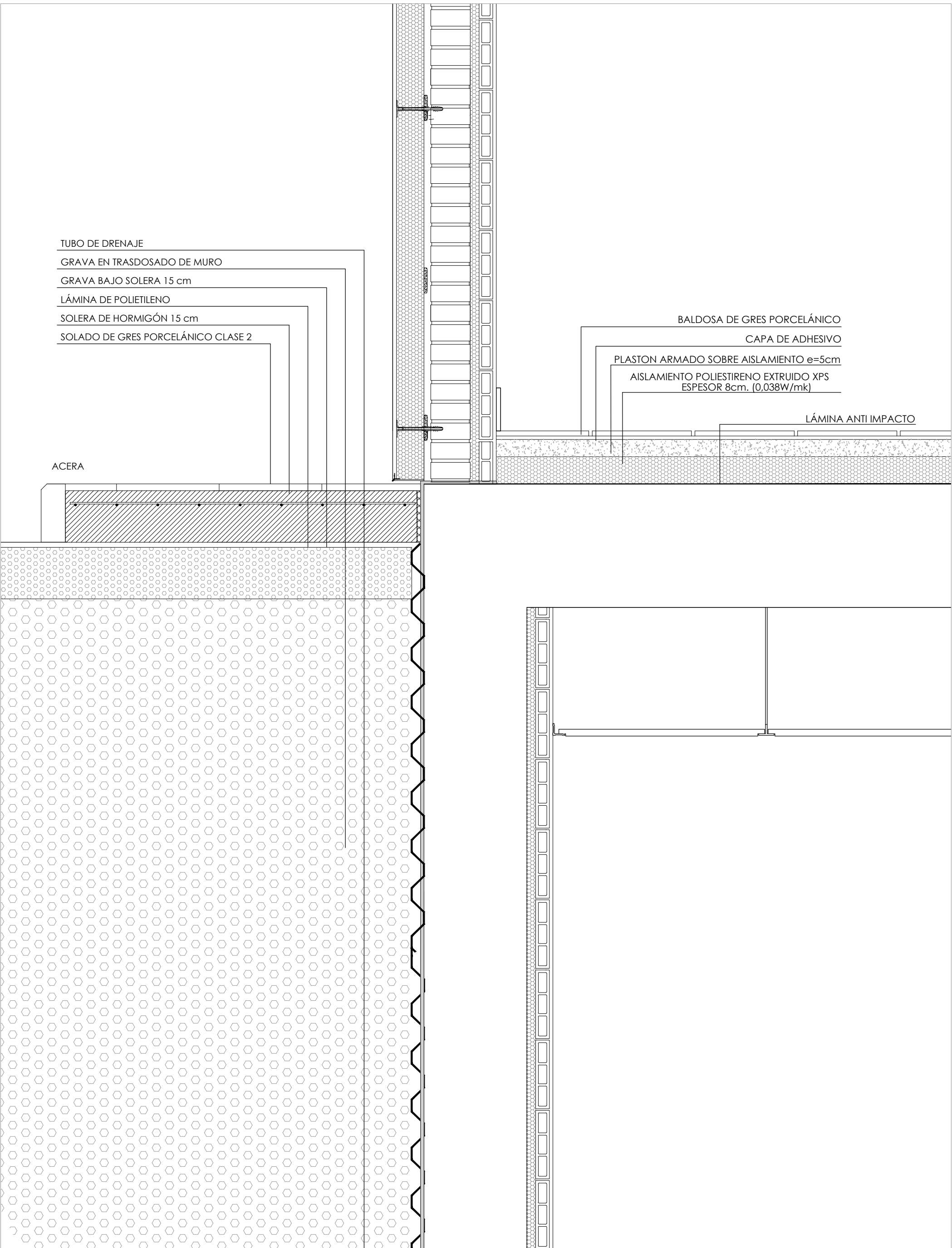

DETALLE 3

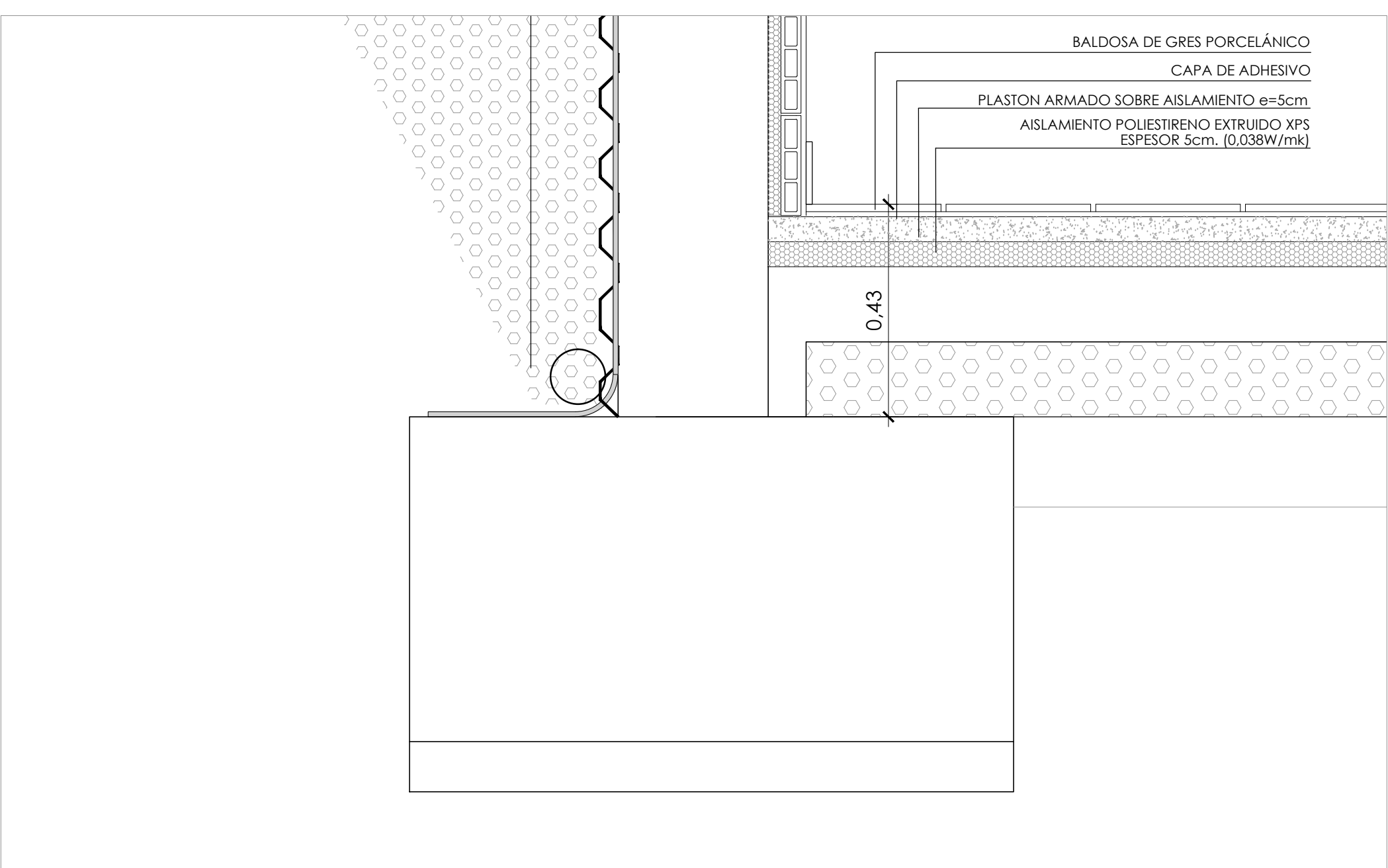

DETALLE 4

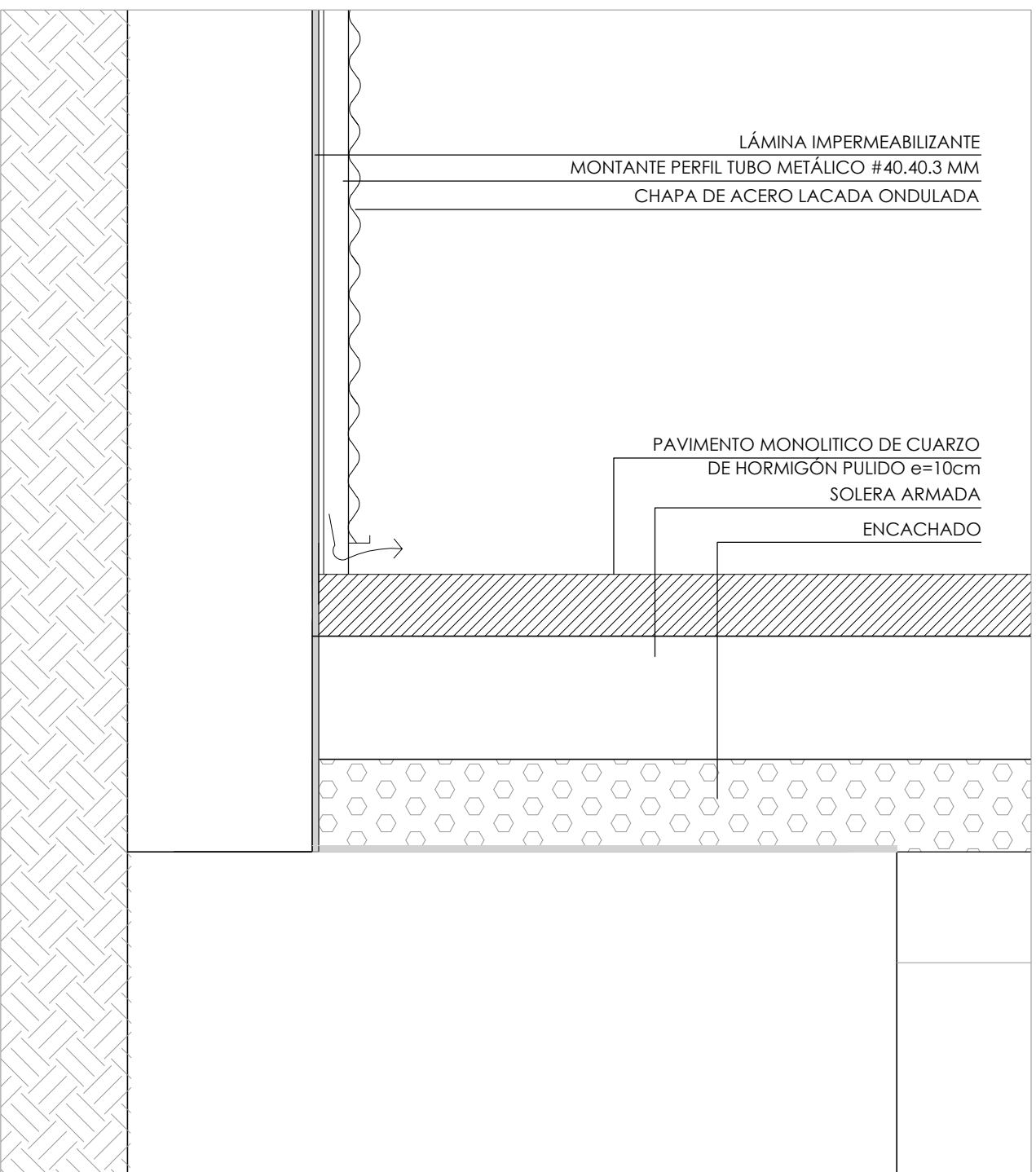

DETALLES

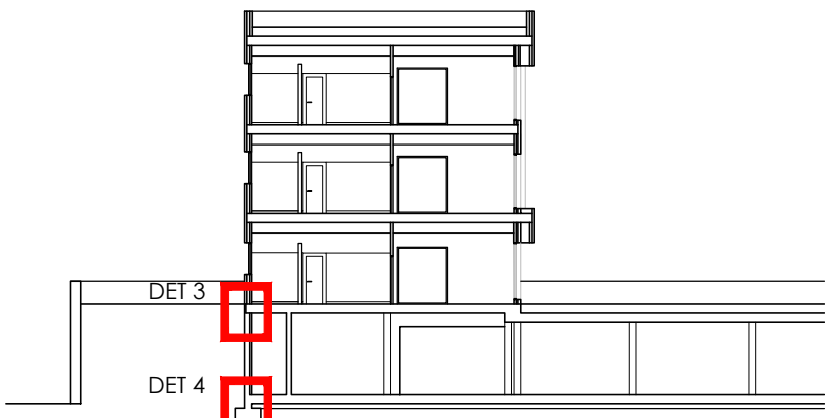

**PROYECTO BASICO Y DE EJECUCIÓN**

PROYECTO  
**CENTRO DE SALUD PUERTA DEL ÁNGEL**  
EXP: A/SER - 015664/2021

PROPIEDAD  
Gobierno Autónomo de Atención Primaria  
CONSEJERÍA DE SANIDAD

SITUACIÓN  
PASEO DE LOS OLIVOS, Nº 49. MADRID

FECHA  
DICIEMBRE - 2022

PLANO  
**DETALLES I**

ESCALA GRAFICA  
0 0.1 0.2 0.4 0.8

ESCALA:  
1/10

ARQUITECTOS  
JUAN CARLOS SANCHEZ FERNANDEZ  
NÚM. COLEGADO COAM: 12.035

ARMILAS, S.L. ESTUDIO DE ARQUITECTURA  
ARTURO SORIA, 339 BAJO 28033 MADRID TEL. 91 767 11 35

**A-26**



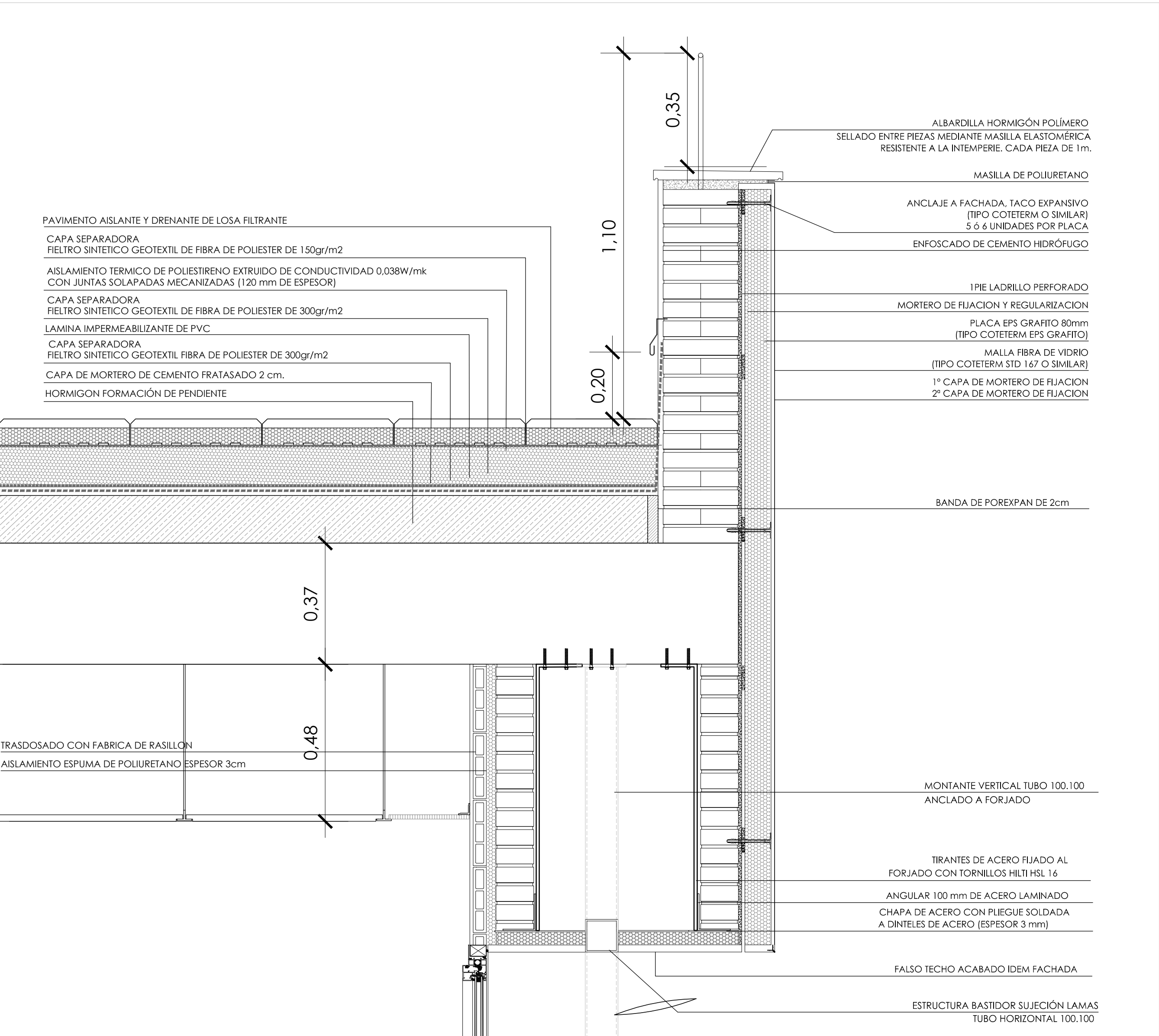

DETALLE 5

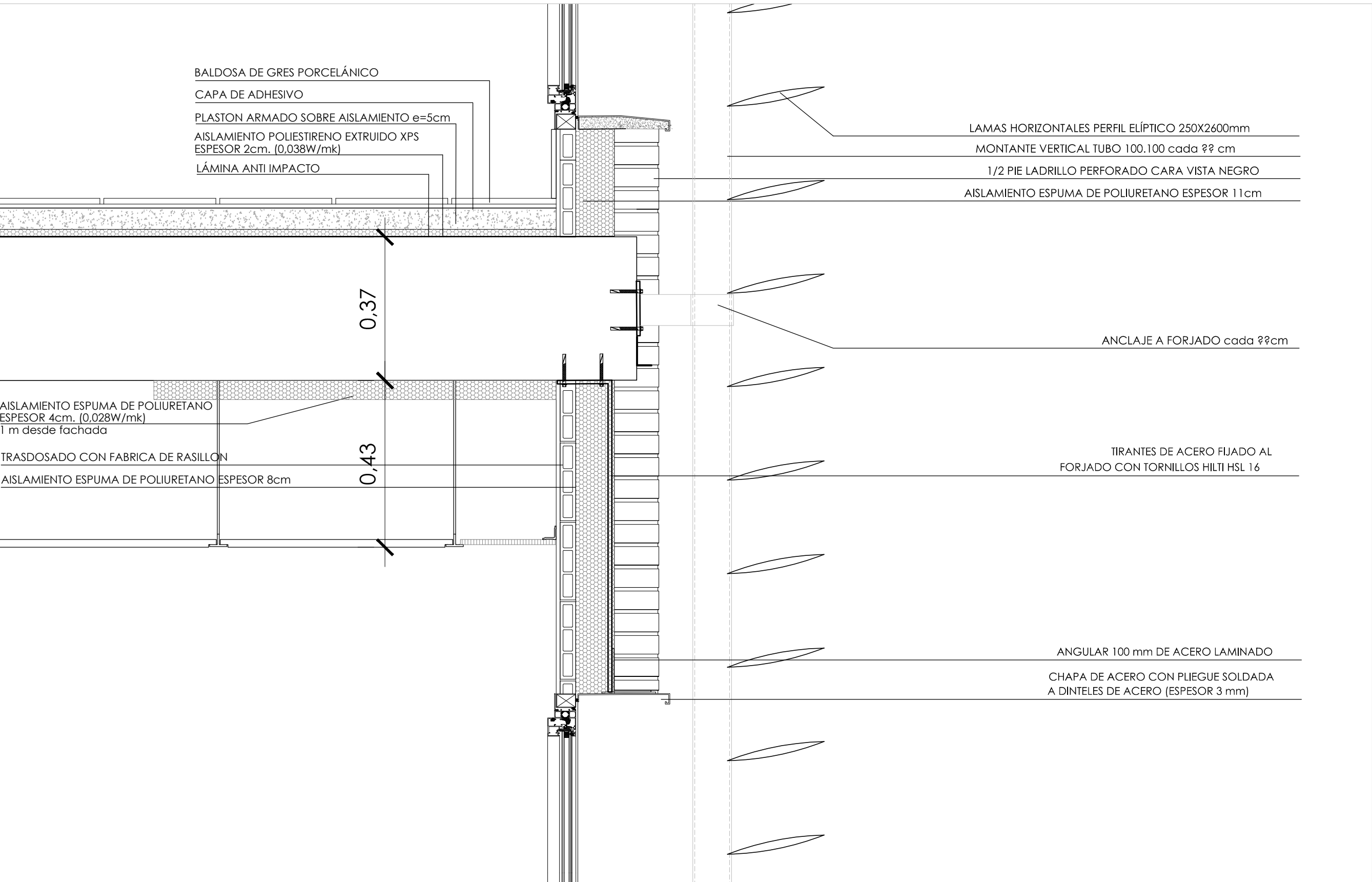

DETALLE 6

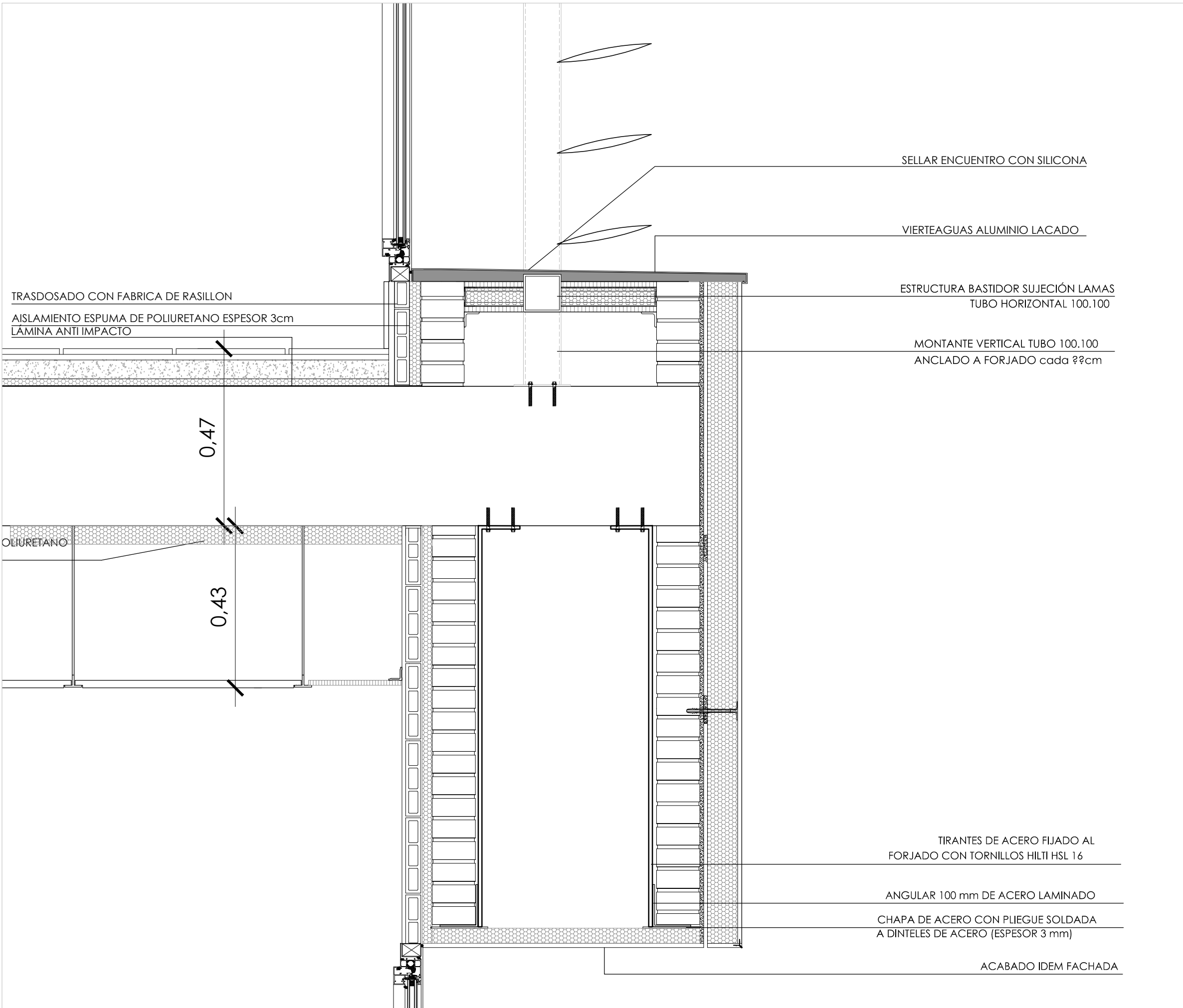

DETALLE 7

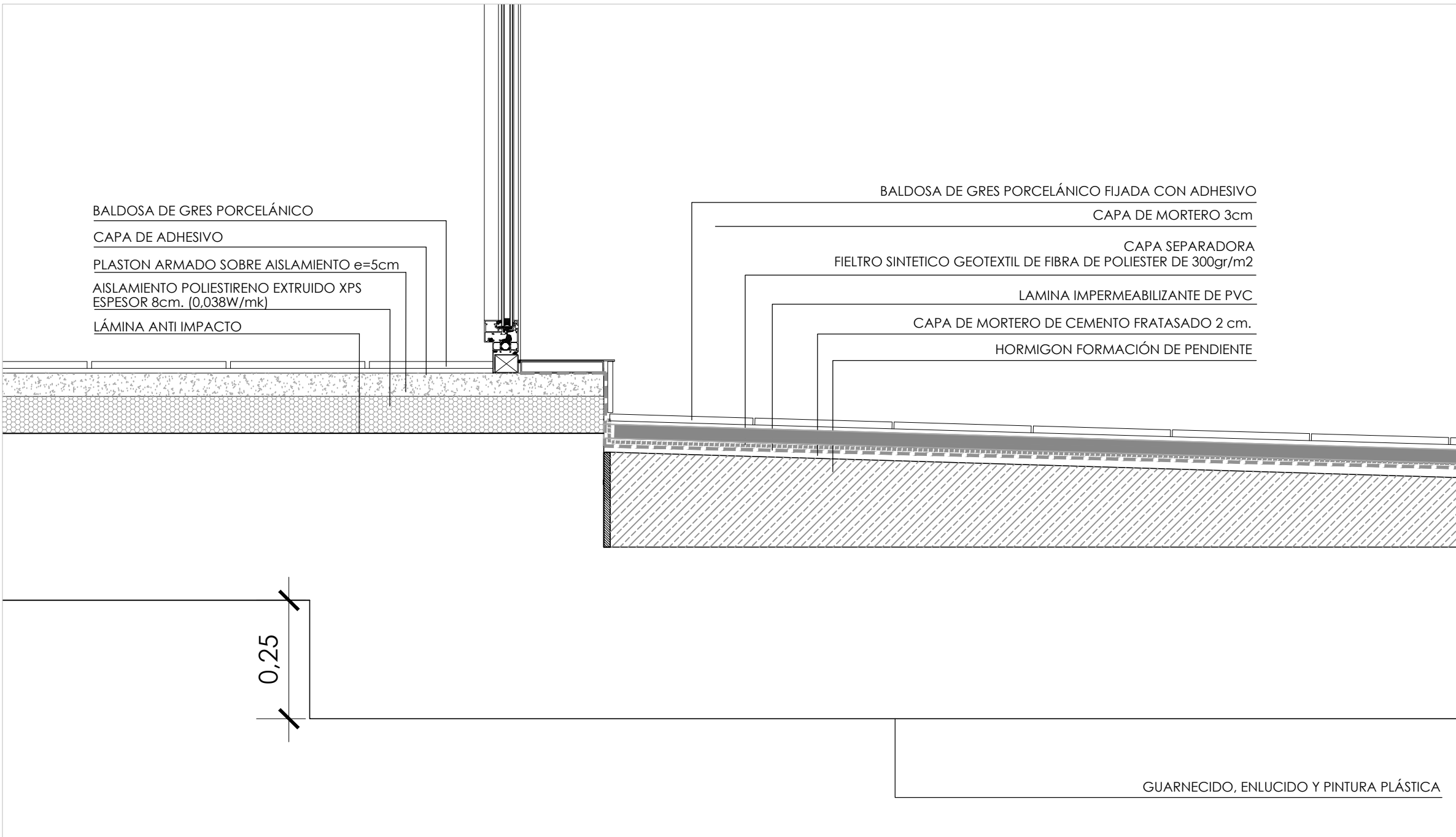

DETALLE 8

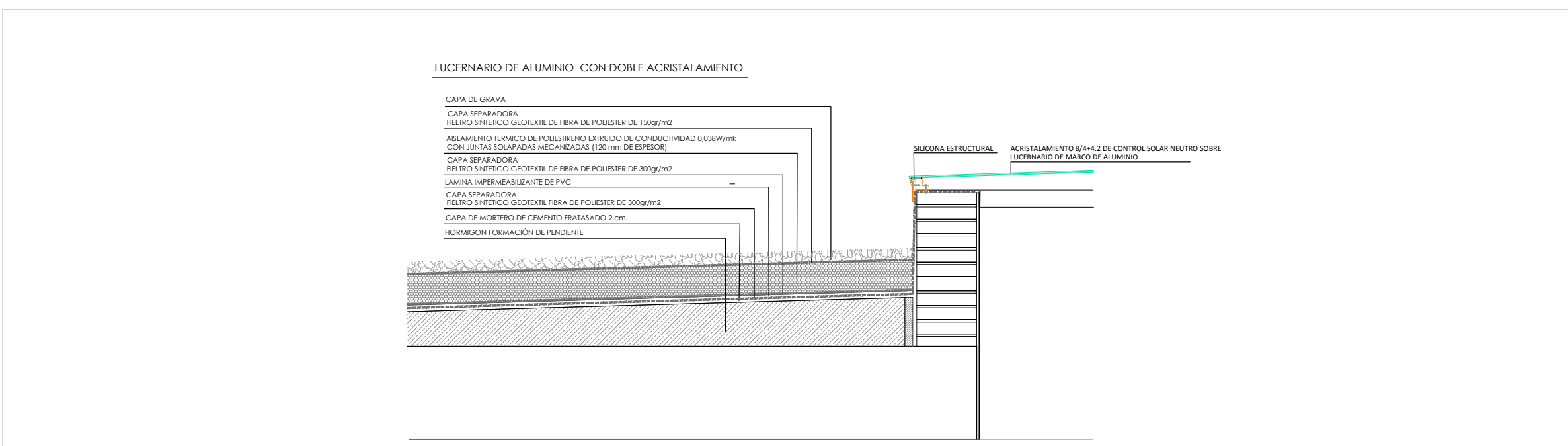

DETALLE LUCERNARIO

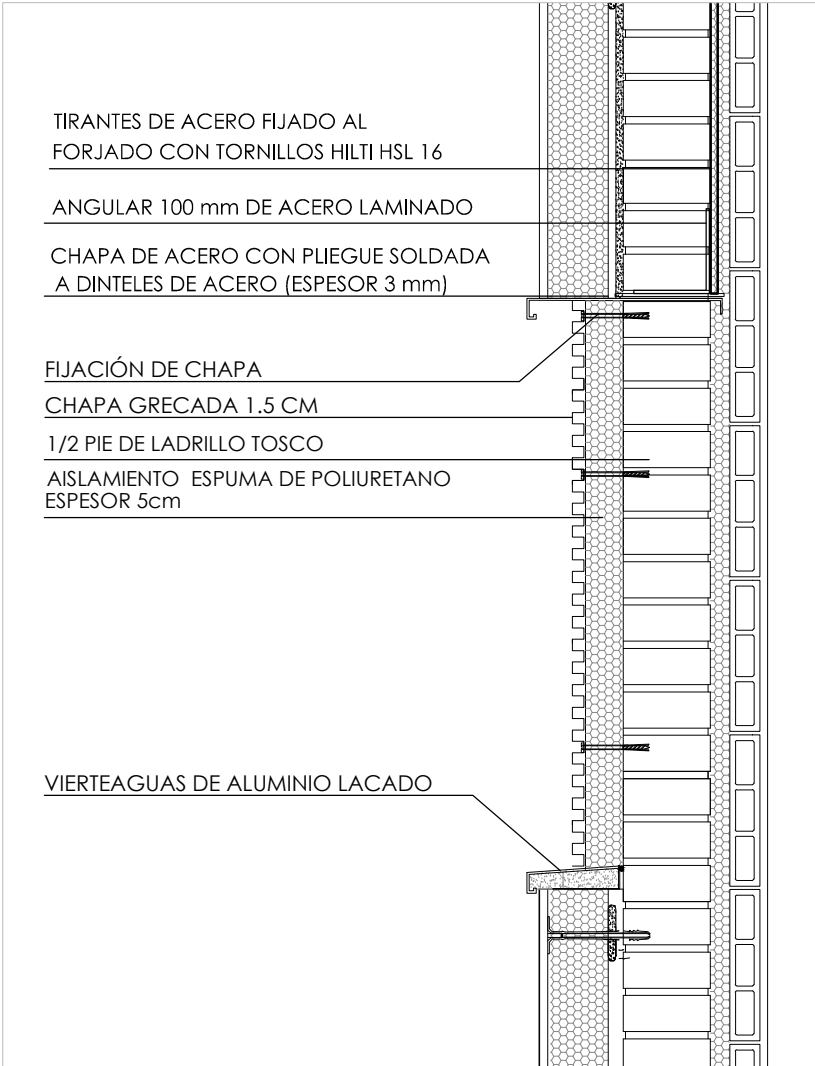

DETALLE MACHONES ENTRE VENTANAS

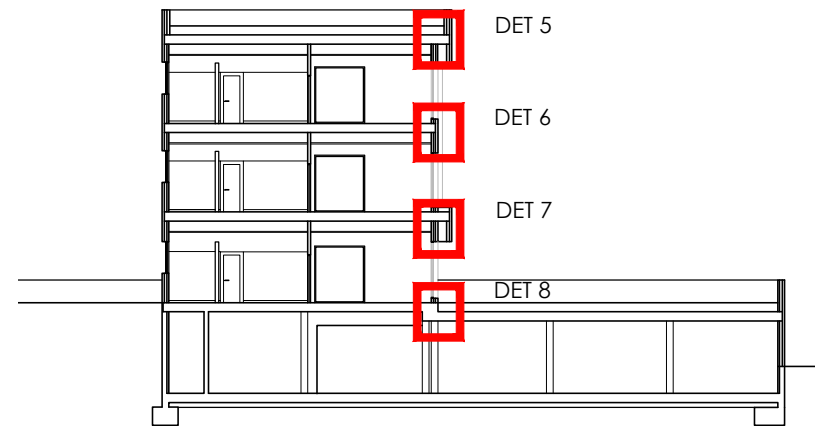

## PROYECTO BÁSICO Y DE EJECUCIÓN

PROYECTO  
CENTRO DE SALUD PUERTA DEL ÁNGEL  
EXP: A/SER - 015664/2021  
PROPIEDAD

Genérica Asesores  
de Atención Primaria  
CONSEJERÍA DE SANIDAD  
De Madrid

SITUACIÓN PASAD DE LOS OLIVOS, Nº 49. MADRID  
FECHA DICIEMBRE - 2022  
PLANO

## DETALLES II

ESCALA GRÁFICA  
0 0.1 0.2 0.3 0.4 0.5  
ESCALA: 1/10

ARQUITECTOS  
JUAN CARLOS SANCHEZ FERNANDEZ  
NÚM. COLEGIADO COAM 12.035  
CARLOS FERNANDEZ  
NÚM. COLEGIADO COAM 8.001  
ARMILAS, S.L. ESTUDIO DE ARQUITECTURA  
ARTURO SORIA, 309 BAJO 28033 MADRID TEL. 91 767 11 35

A-27



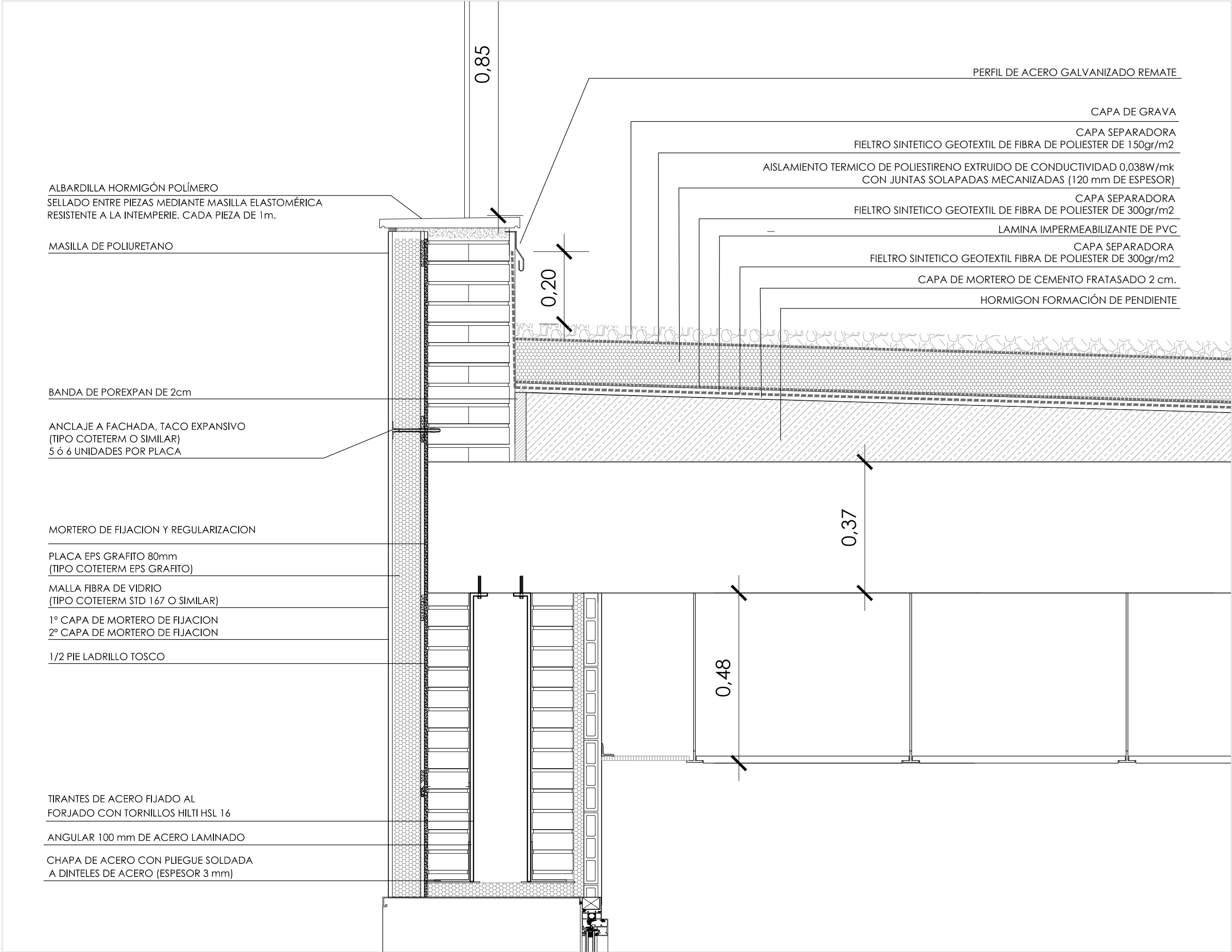

DETALLE 9

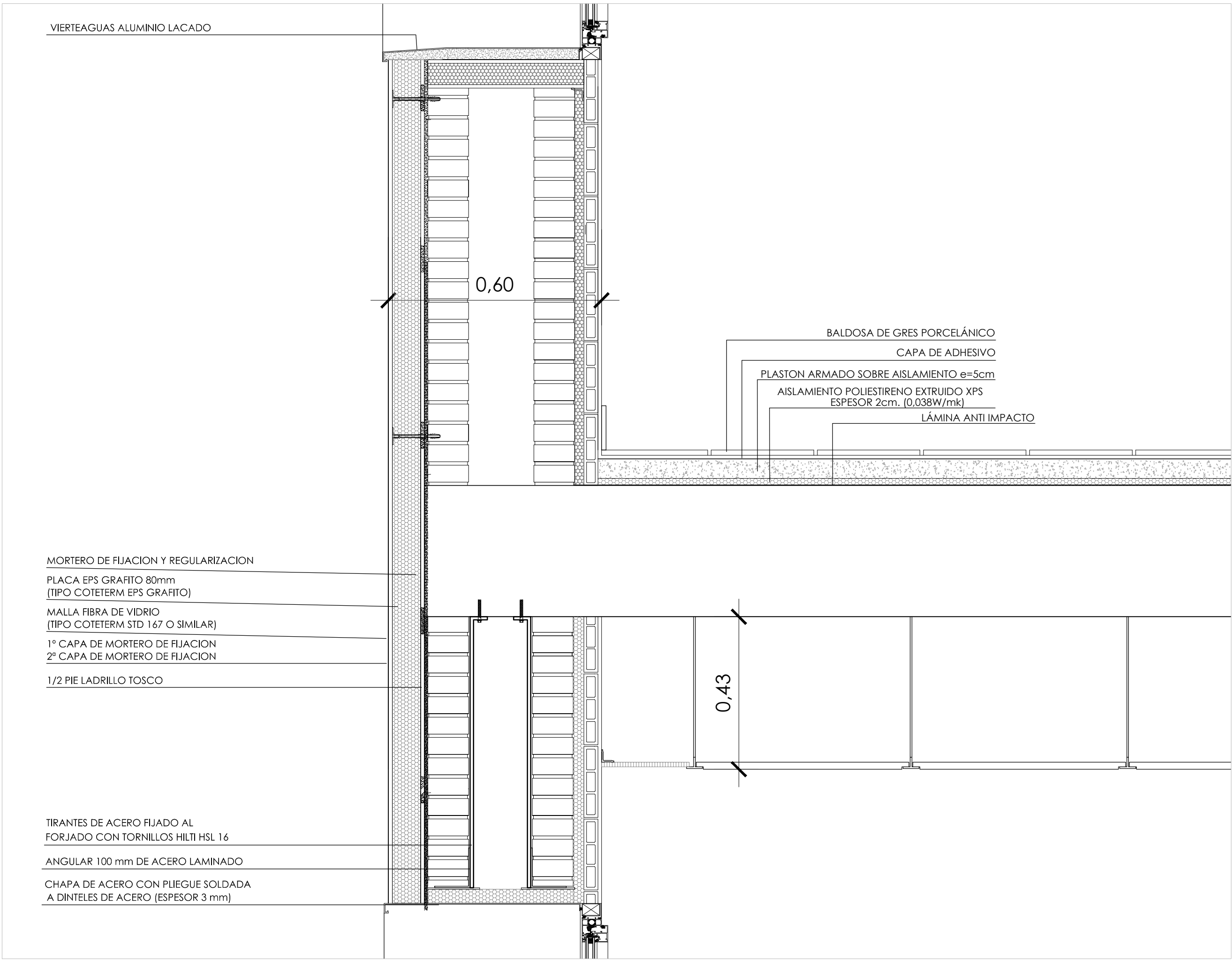

DETALLE 10

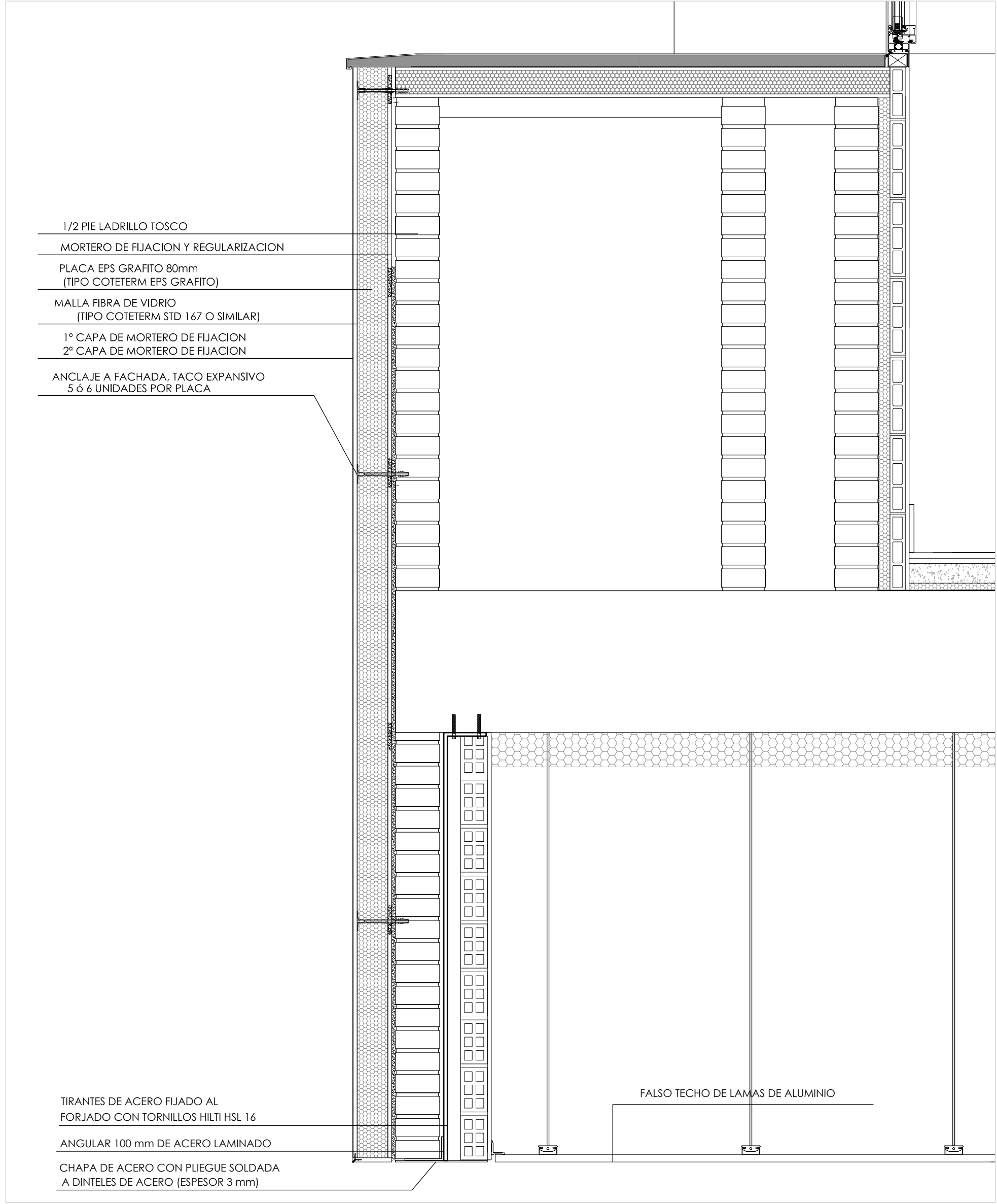

DETALLE 11

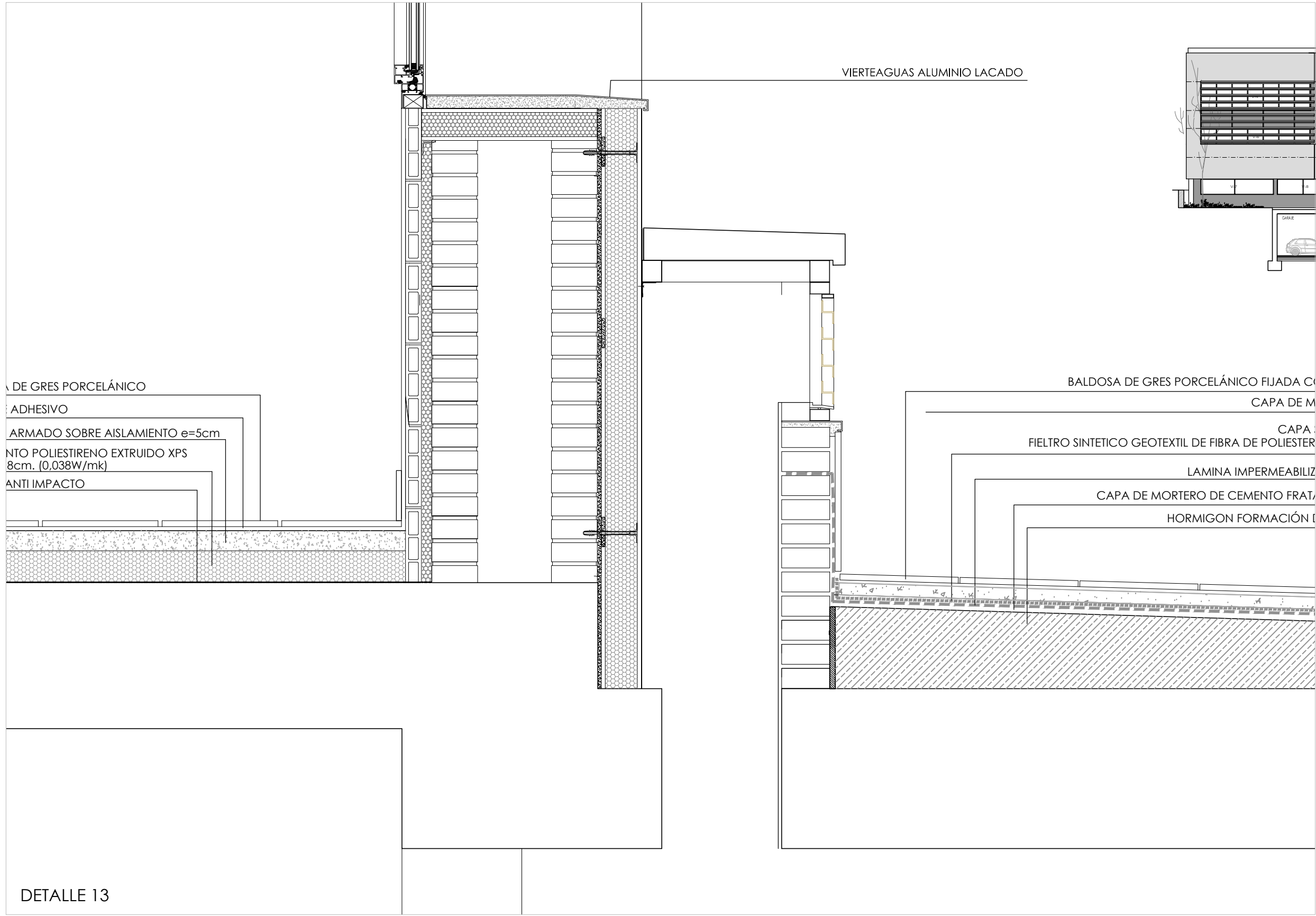

DETALLE 13

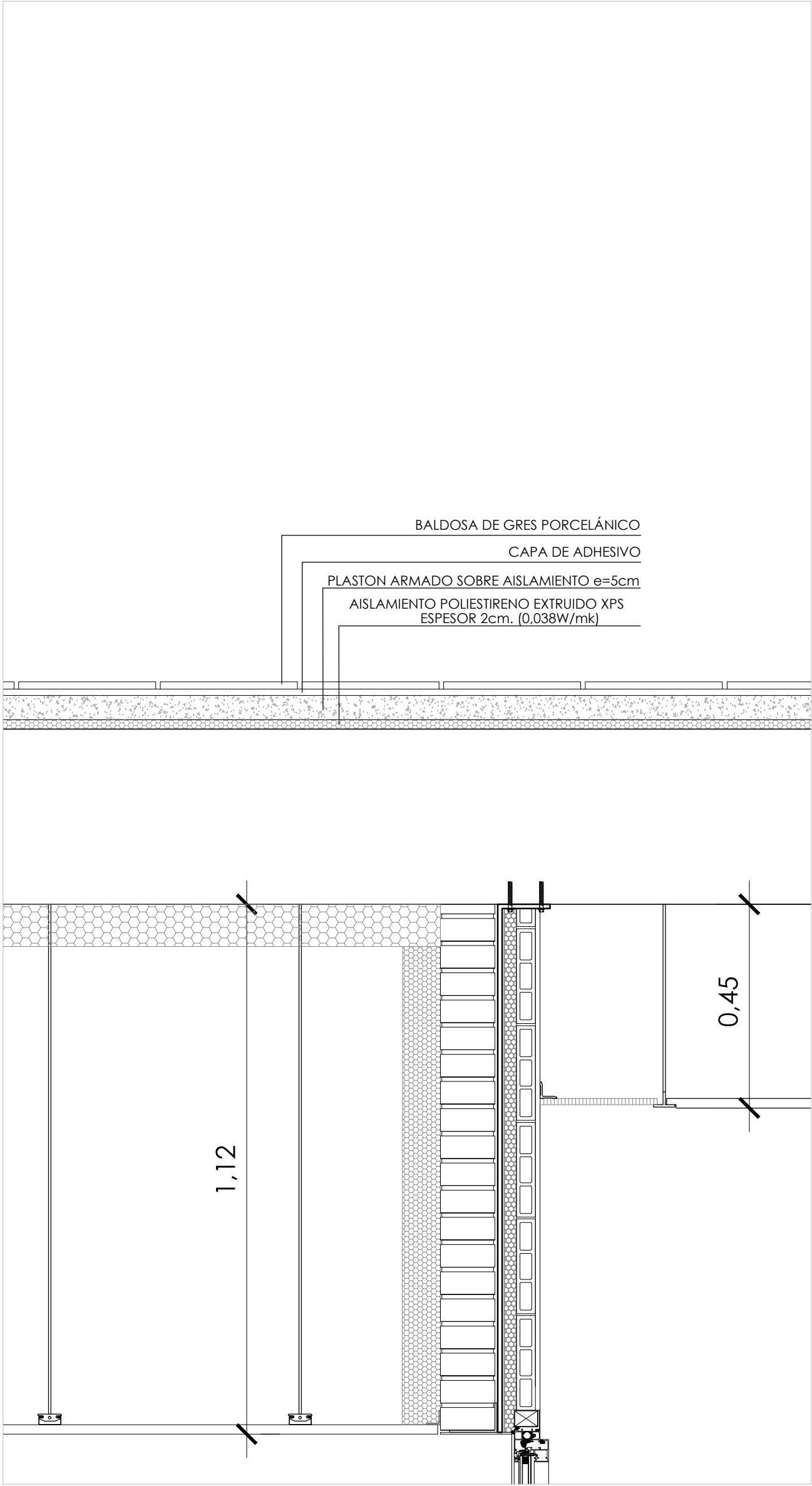

DETALLE 12

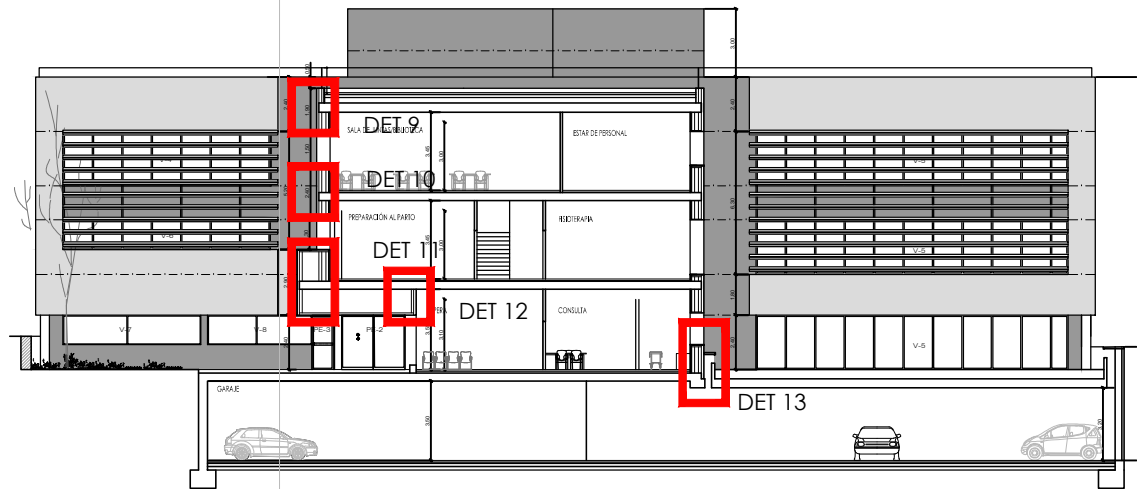

## PROYECTO BASICO Y DE EJECUCIÓN

PROYECTO  
CENTRO DE SALUD PUERTA DEL ÁNGEL  
EXP: A/SER - 015664/2021

PROPIEDAD  
Generación Asistencial  
de Atención Primaria  
COMISIÓN DE SALUD

SITUACIÓN  
PASAD DE LOS OLIVOS, Nº 49. MADRID  
FECHA  
DICIEMBRE - 2022

PLANO  
DETALLES III

ESCALA GRAFICA  
1:10  
ESCALA: 1:10

ARQUITECTOS  
JUAN CARLOS SANCHEZ FERNANDEZ  
NÚM. COLEGIADO COAM: 12.035  
ARMILAS, S.L. ESTUDIO DE ARQUITECTURA  
ARTURO SORIA, 339 BAJO 28033 MADRID TEL. 91 767 11 36

ARMILAS, S.L. ESTUDIO DE ARQUITECTURA  
ARTURO SORIA, 339 BAJO 28033 MADRID TEL. 91 767 11 36



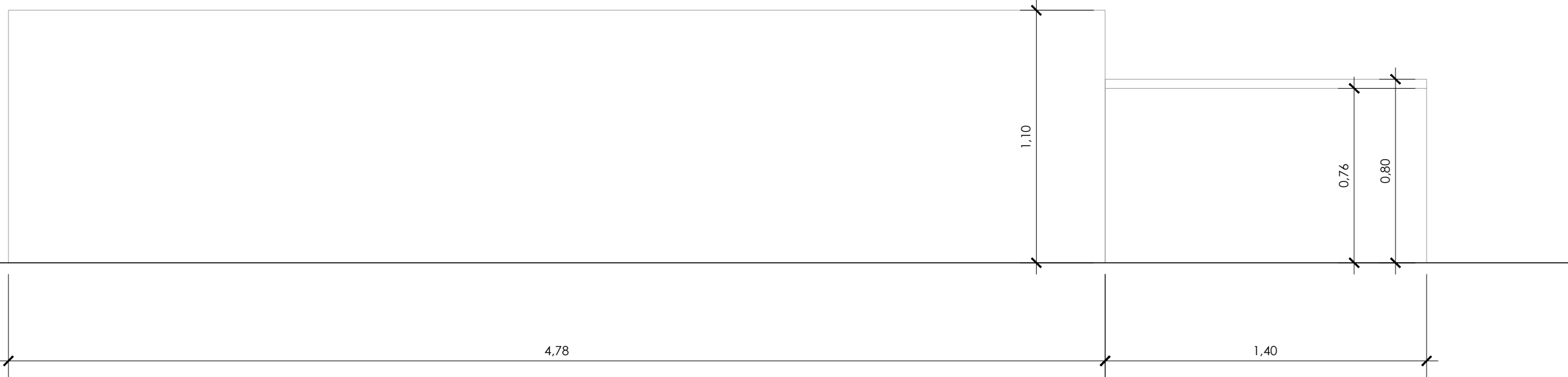
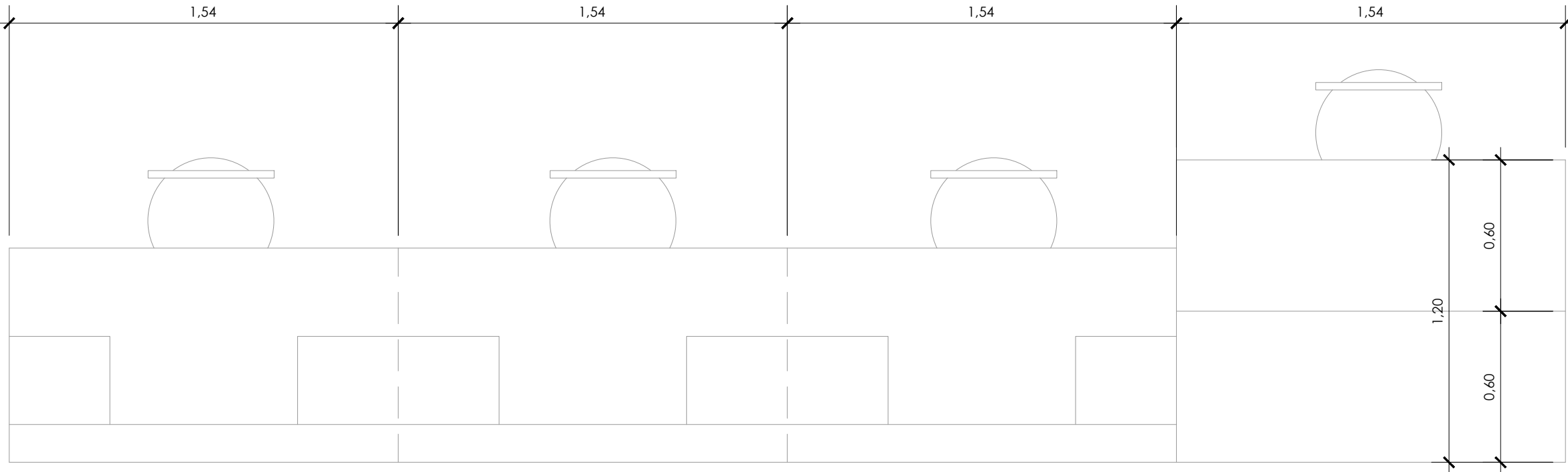
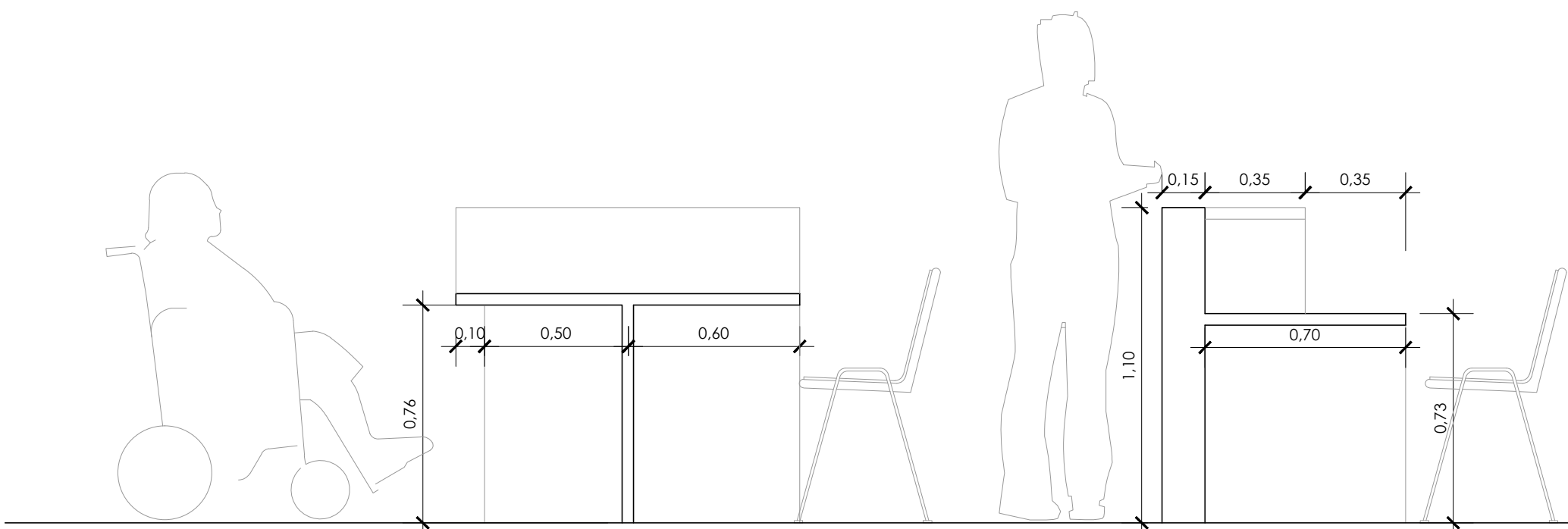

Fabricación de carcasa para mostrador de información en KRION® 4780mm Porcelanosa Solid Surface. Con resistencia al fuego Euroclass B s1 d0 de acuerdo con la EN 13501 – 1: 2003, B1 sin restricciones de acuerdo con la DIN 4102 y Clase A FSI<10 SDI<10 según ASTM E84 con certificado Greenguard Gold, certificado NSF/ANSI 5 Food Equipment Materials y cumpliendo el Reach Compliance con certificado HKHL 1501002788JL. Incluye mecanización para retroiluminación de logotipo de información. Muebles realizados en tablero melamínico de 19 mm en color a elegir Finsa. 2,5 m de largo

PROYECTO BASICO Y DE EJECUCIÓN

PROYECTO  
CENTRO DE SALUD PUERTA DEL ÁNGEL  
EXP: A/SER - 015664/2021

PROPIEDAD  
Generica Asistencial  
de Atención Primaria  
CONSEJERÍA DE SANIDAD

SITUACIÓN  
PASADIZO DE LOS OLIVOS, Nº 49. MADRID  
FECHA  
DICIEMBRE - 2022  
PLANO

DETALLE DE MOSTRADOR

ESCALA GRAFICA  
ESCALA: 1:20

ARQUITECTOS  
JUAN CARLOS SANCHEZ FERNANDEZ  
CARLOS FERNANDEZ  
ARMILAS, S.L. - ESTUDIO DE ARQUITECTURA  
ARTURO SORIA, 339 BAJO 28033 MADRID TEL. 91 767 11 35



ESQUEMA ASEO ACCESIBLE CON DUCHA  
(vestuarios de personal)

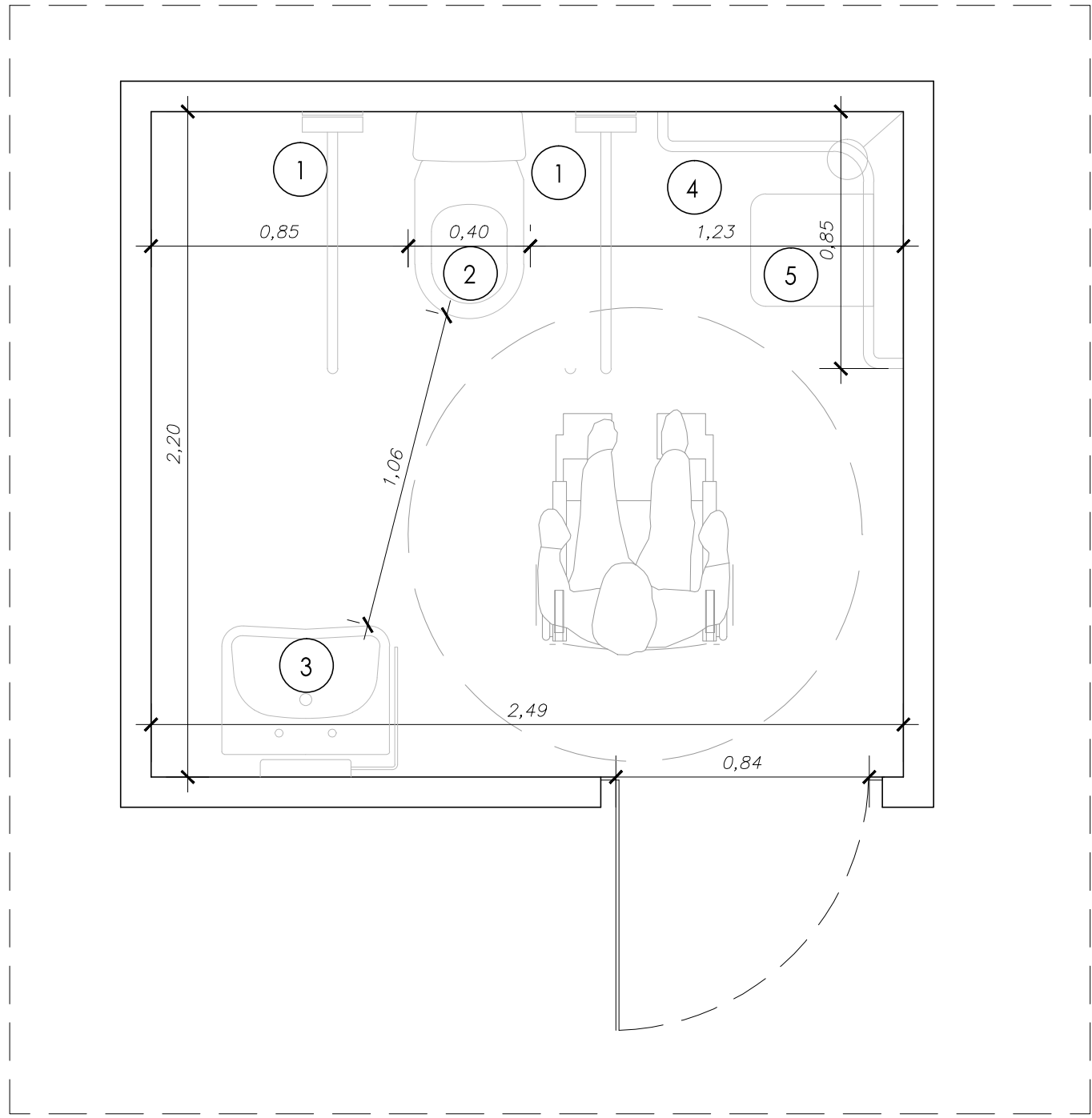

ESQUEMA CONSULTA TIPO 20 m2  
NÚMERO DE ENCHUFES EN CONSULTA: 11  
TOMAS DE VOZ DATOS: 2

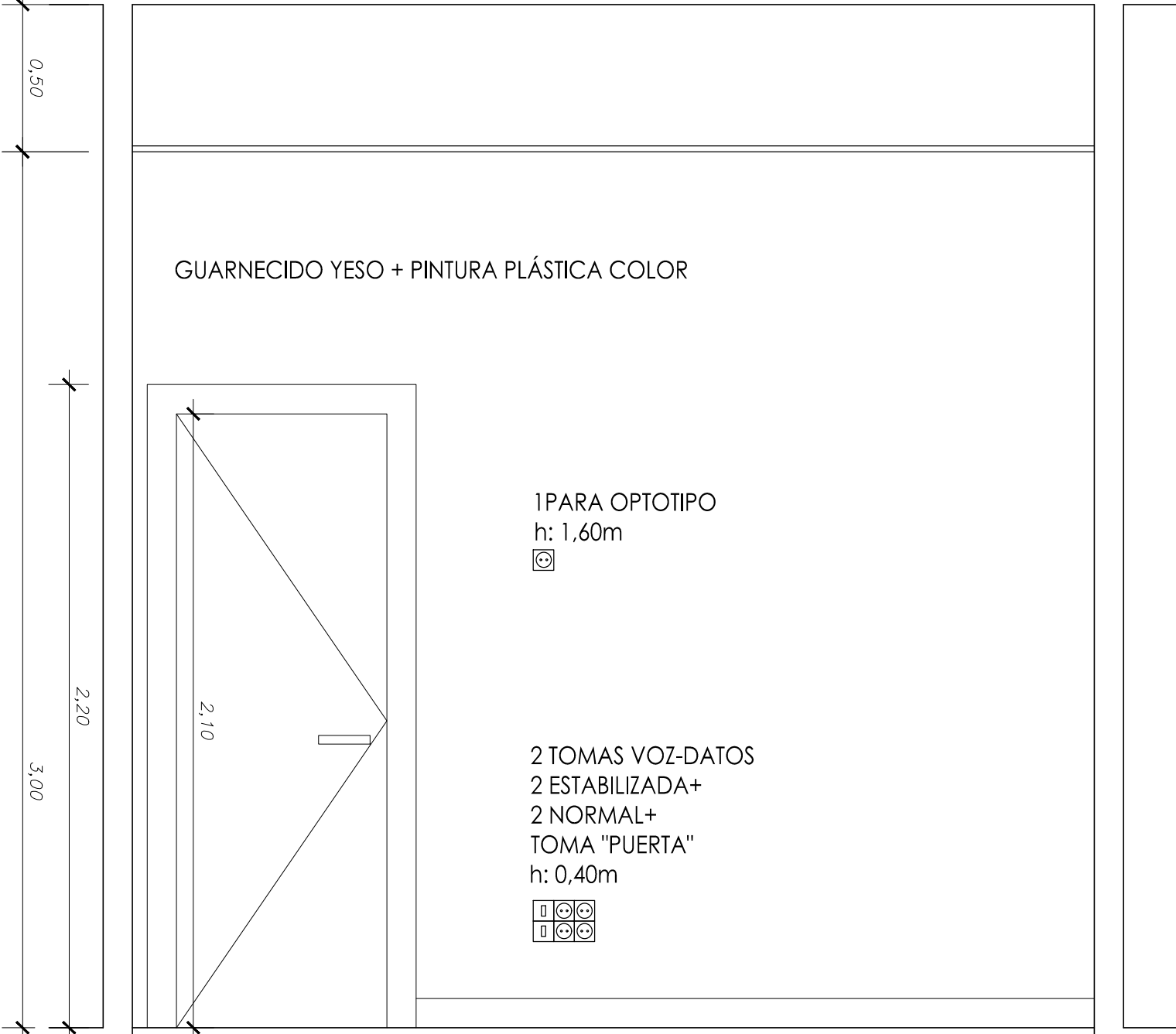

ESQUEMA ASEO ACCESIBLE

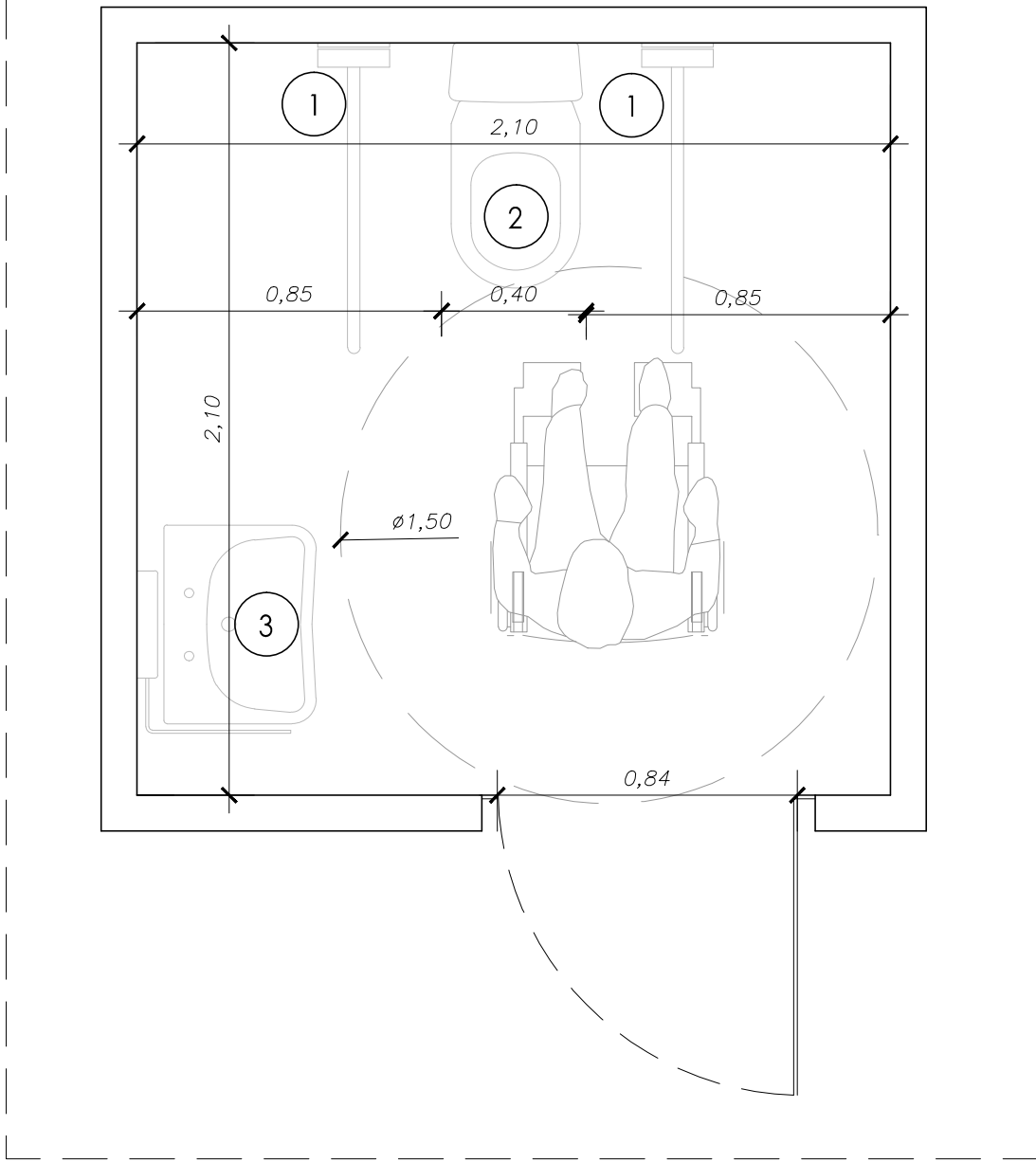
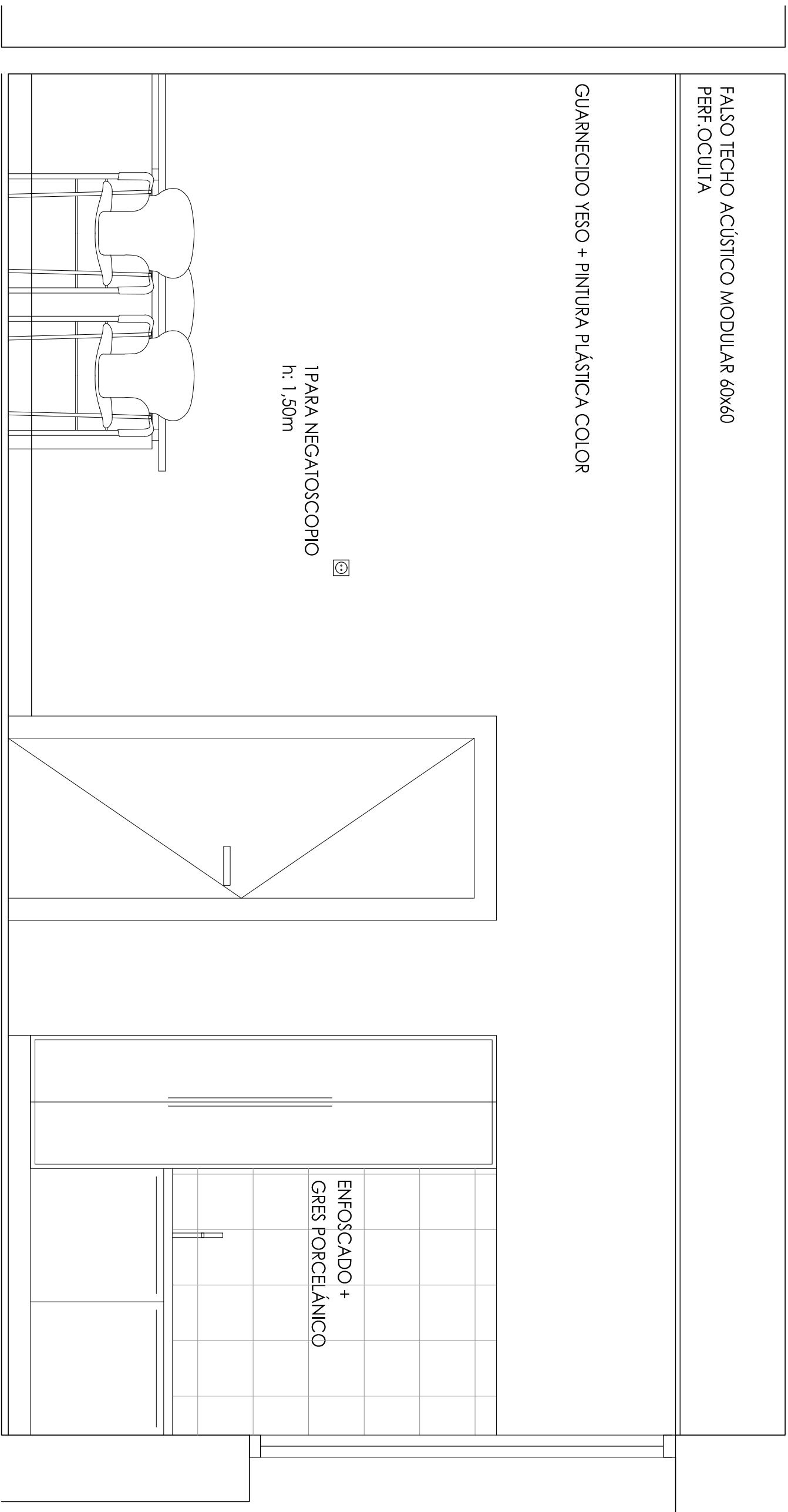
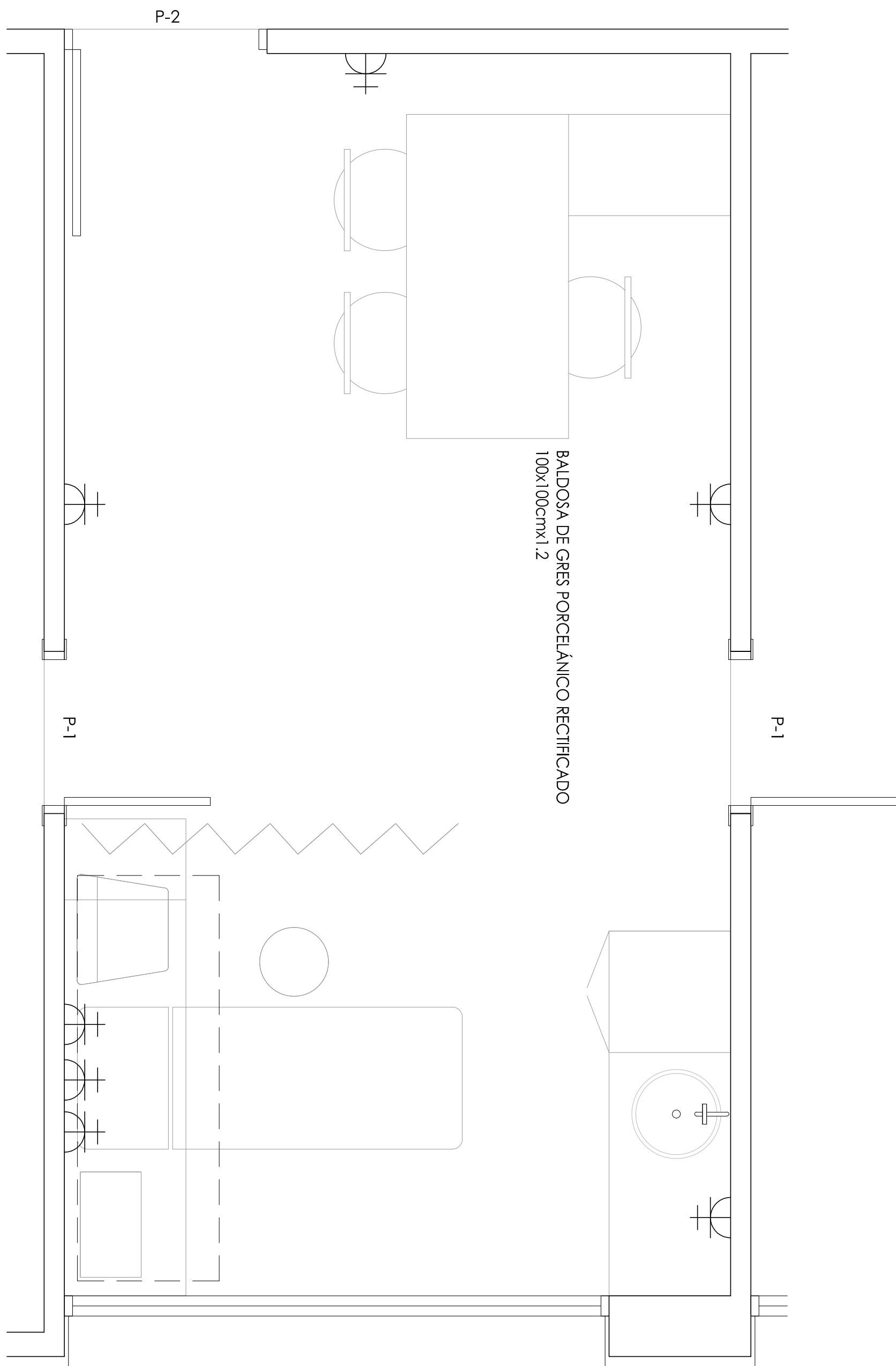
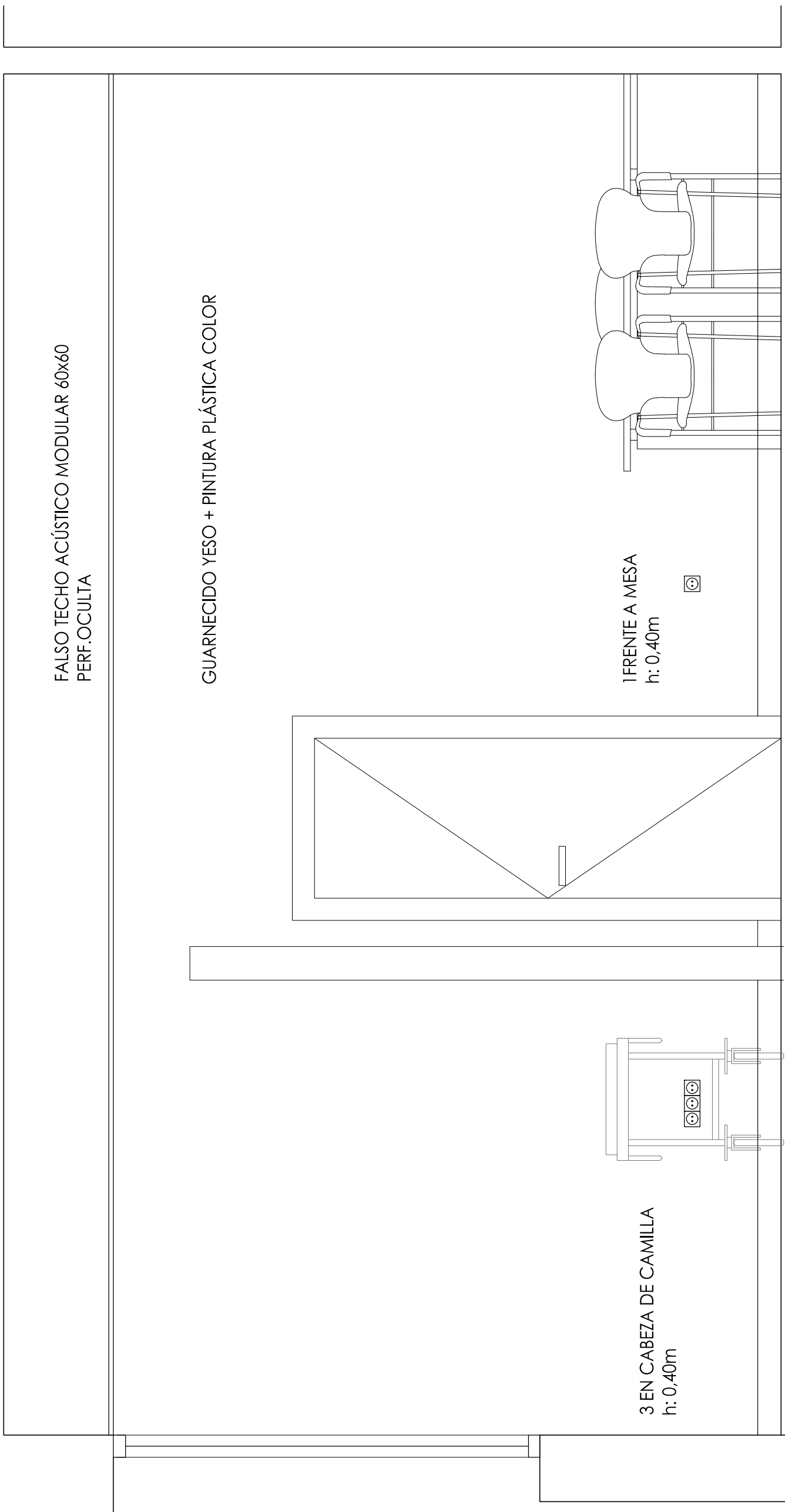
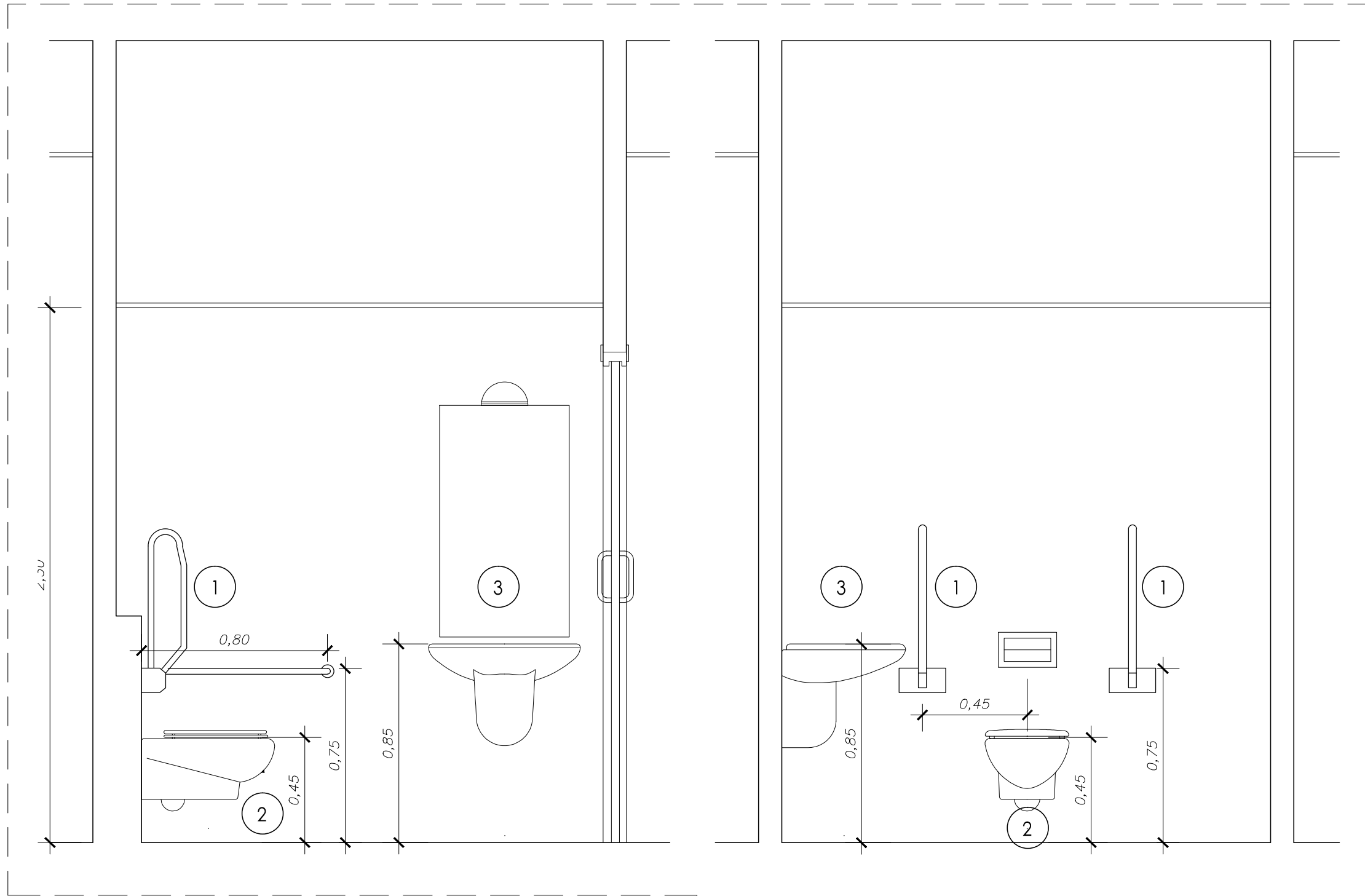

- ACCESORIOS SANITARIOS
- 1 BARRA ABATIBLE PARED ACERINOX.
  - 2 INODORO TANQUE BAJO ACCESIBLE
  - 3 LAVABO ACCESIBLE SIN PEDESTAL CON MANTA GERONTOLÓGICA
  - 4 BARRA EN ESCUADRA PARA DUCHA ACERINOX
  - 5 ASIENTO DE DUCHA ABATIBLE

**PROYECTO BASICO Y DE EJECUCIÓN**

PROYECTO  
**CENTRO DE SALUD PUERTA DEL ÁNGEL**  
EXP: A/SER - 015664/2021

PROPIEDAD  
  
Generalitat de Catalunya  
Conselleria de Sanitat

SITUACION  
PASAD DE LOS OLIVOS, Nº 49. MADRID.

FECHA  
DICIEMBRE - 2022

PLANO  
**CONSULTA/ASEO ACC**  
**ARQUITECTURA**

ESCALA: 1/20

ARQUITECTOS  
JUAN CARLOS SANCHEZ FERNANDEZ  
NÚM. COLEGIADO COAM: 12.835

ARMILAS, S. L. ESTUDIO DE ARQUITECTURA  
ARTURO SORIA, 338 BAJO 28033 MADRID TEL. 91 757 11 30



LEYENDA

- Sector de incendio
- Local de riesgo especial
- Escalera protegida
- Recorrido de evacuación
- Sentido principal de evacuación
- Salida de planta/edificio
- Punto de bifurcación a recorrido alternativo
- Recorrido alternativo
- Ocupación teórica
- Salida de Planta
- Ocupación asignada con hipótesis de bloqueo más desfavorable
- Extintor anhídrido carbónico

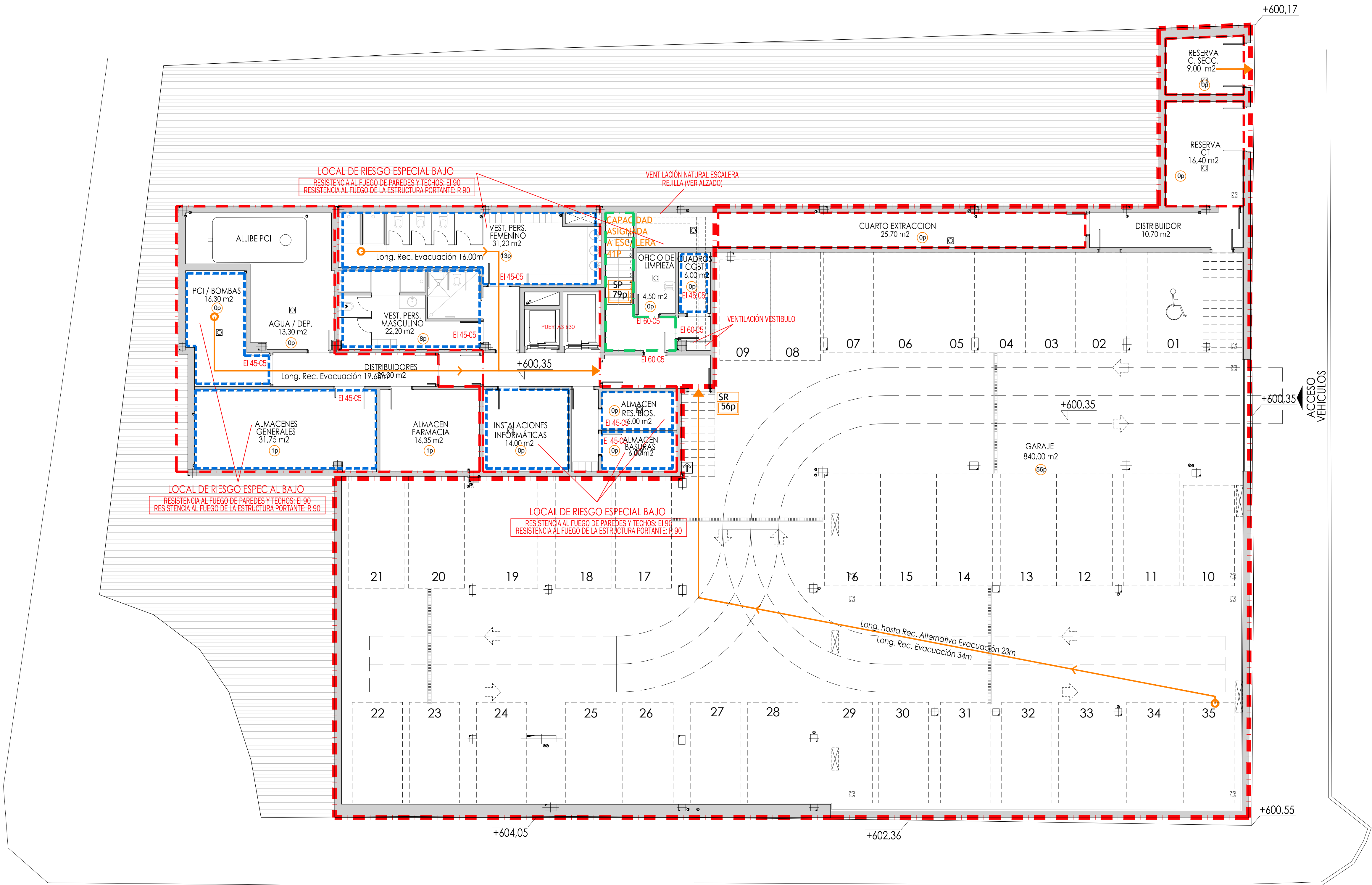

PROYECTO BÁSICO Y DE EJECUCIÓN

PROYECTO  
CENTRO DE SALUD PUERTA DEL ÁNGEL  
EXP: A/SER - 015664/2021

PROPIEDAD  
Generación Asistencial  
de Atención Primaria  
COMISIÓN DE SALUD

SITUACIÓN  
PASADIZO DE LOS OLIVOS, Nº 49. MADRID  
FECHA  
DICIEMBRE - 2022  
PLANO

PLANTA SÓTANO.  
CUMPLIMIENTO DBSI  
ESCALA: 1/100

ARQUITECTOS  
JUAN CARLOS SANCHEZ FERNANDEZ  
NÚM. COLEGIADO COAM: 12.035  
ARMILAS, S.L. ESTUDIO DE ARQUITECTURA  
ARTURO SORIA, 339 BAJO 28033 MADRID TEL. 91 767 11 36

SI-01  
CARLOS FERNANDEZ  
NÚM. COLEGIADO COAM: 8.091



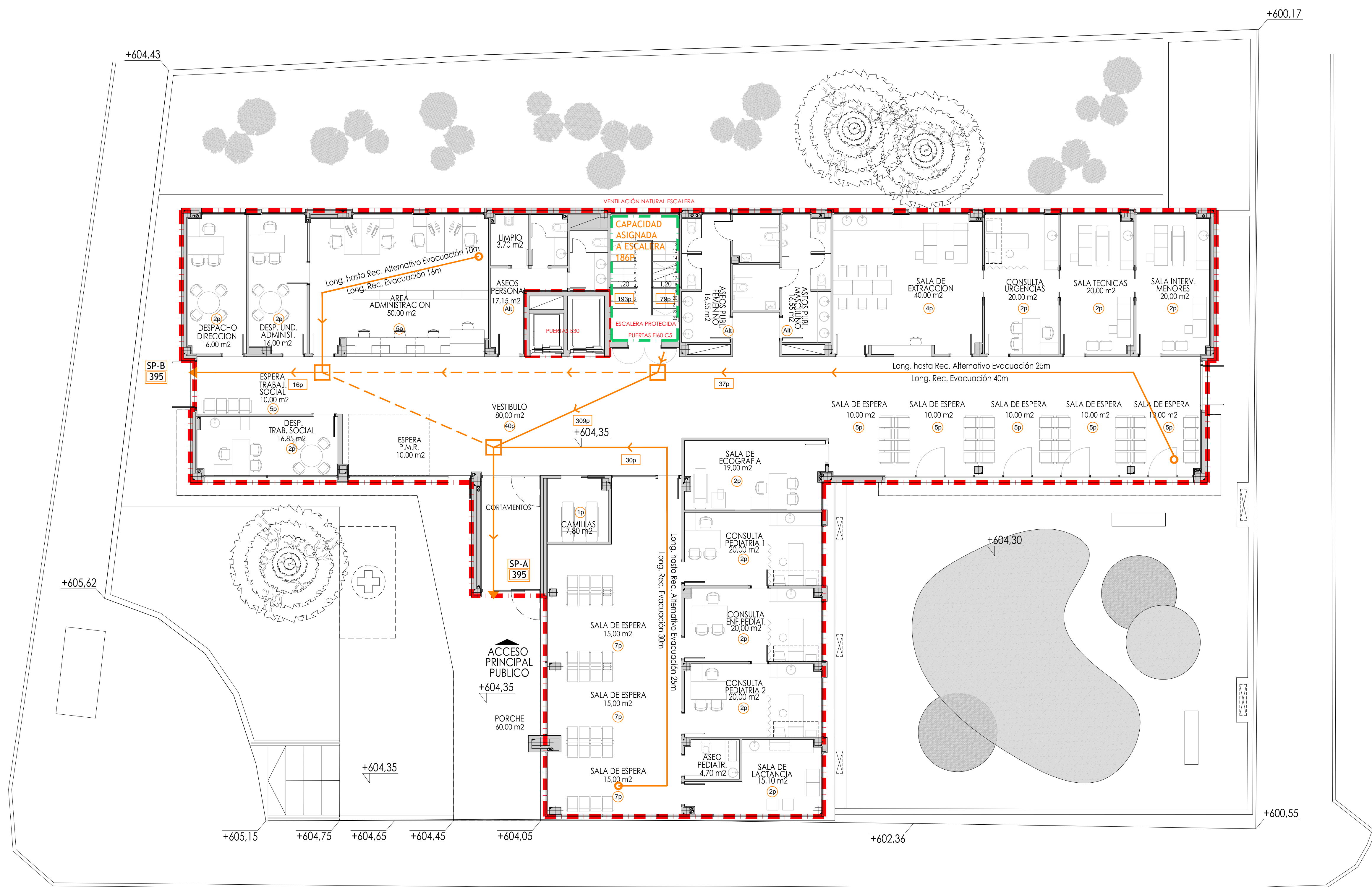

- LEYENDA
- Sector de incendio
  - Local de riesgo especial
  - Escalera protegida
  - Recorrido de evacuación
  - Sentido principal de evacuación
  - Salida de planta/edificio
  - Punto de bifurcación a recorrido alternativo
  - Recorrido alternativo
  - Ocupación teórica
  - Salida de Planta
  - Ocupación asignada con hipótesis de bloqueo más desfavorable
  - Extintor anhídrido carbónico

SECTOR 1. ADMINISTRATIVO = 2.334,84 m2 (SUPERFICIE S/R) + 64,8 m2 (SUPERFICIE B/R) (Sin locales riesgo especial)= 2.399,64 m2  
SECTOR 2. INSTALACIONES = 115,47 m2 (SUPERFICIE B/R)  
SECTOR 3. APARCAMIENTO = 948,48 m2 (SUPERFICIE B/R)

PROYECTO BÁSICO Y DE EJECUCIÓN

PROYECTO  
CENTRO DE SALUD PUERTA DEL ÁNGEL  
EXP: A/SER - 015664/2021

PROPIEDAD  
Gobierno de Madrid  
Dirección General de Atención Primaria y Comunitaria  
SECRETARÍA DE SANIDAD

SITUACIÓN  
PASADIZO DE LOS OLIVOS, Nº 49. MADRID

FECHA  
DICIEMBRE - 2022

PLANO  
PLANTA BAJA.  
CUMPLIMIENTO DBSI

ESCALA: GRÁFICA  
1:100

ESCALA:  
1:100

ARQUITECTOS  
JUAN CARLOS SANCHEZ FERNANDEZ  
Nº 14.141. COLGADO COAM. 12-035  
ARMILAS, S.L. ESTUDIO DE ARQUITECTURA  
ARTURO SORIA, 339 BAJO 28033 MADRID TEL. 91 767 11 36

SI-02

CARLOS SANCHEZ FERNANDEZ  
Nº 14.141. COLGADO COAM. 12-035



LEYENDA

- Sector de incendio
- Local de riesgo especial
- Escalera protegida
- Recorrido de evacuación
- Sentido principal de evacuación
- Salida de planta/edificio
- Punto de bifurcación a recorrido alternativo
- Recorrido alternativo
- Ocupación teórica
- Salida de Planta
- Ocupación asignada con hipótesis de bloqueo más desfavorable
- Extintor anhídrido carbónico

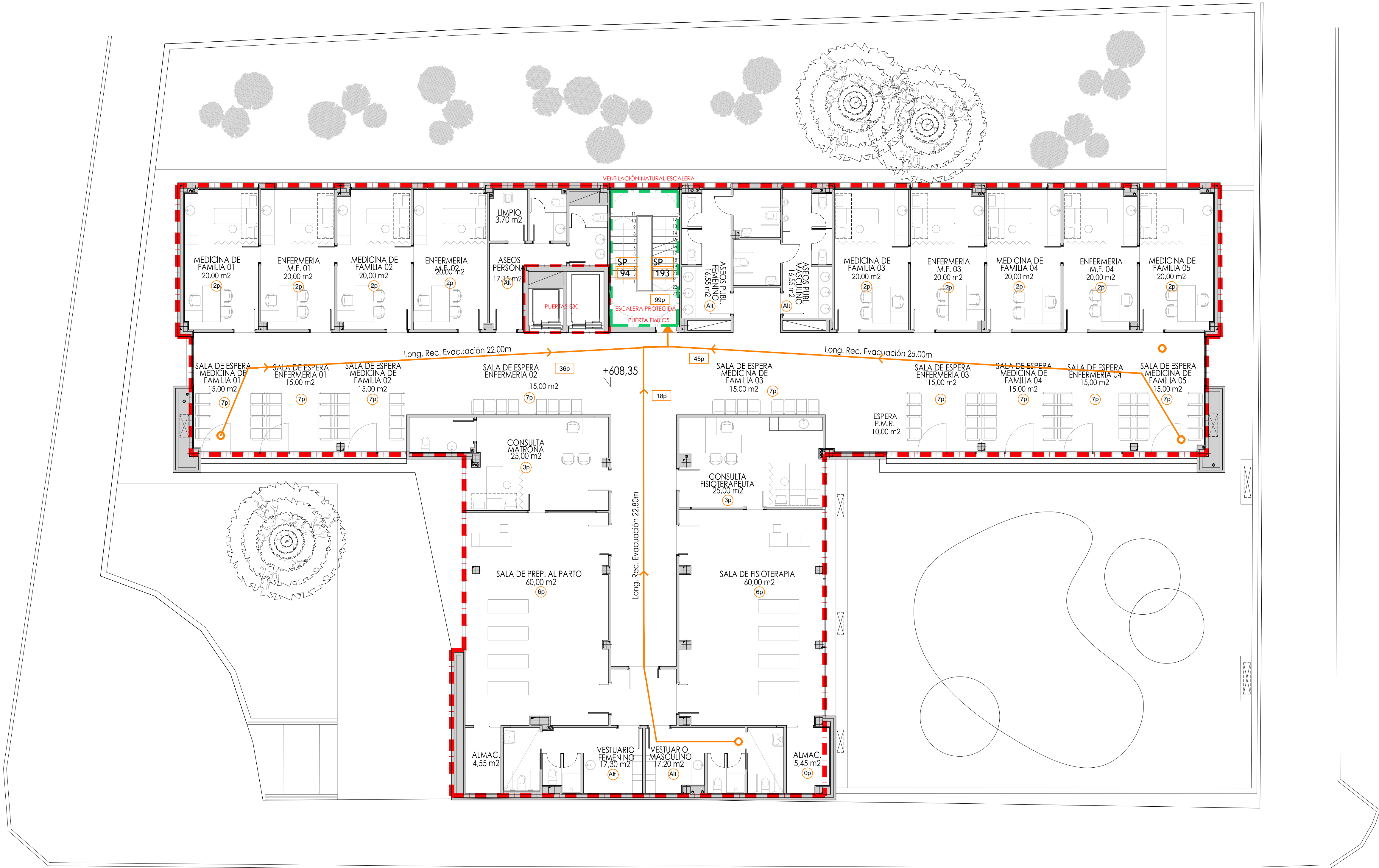

PROYECTO BÁSICO Y DE EJECUCIÓN

PROYECTO  
CENTRO DE SALUD PUERTA DEL ÁNGEL  
EXP: A/SER - 015664/2021

PROPIEDAD



SITUACIÓN PASAD DE LOS OLIVOS, Nº 49. MADRID

FECHA DICIEMBRE - 2022

PLANO

PLANTA PRIMERA.  
CUMPLIMIENTO DBSI

SI-03

ESCALA: 1/100

ARQUITECTOS

JUAN CARLOS SANCHEZ FERNANDEZ  
Nº 14.111. COLGADO COAM. 12.035

CARLOS SANCHEZ FERNANDEZ  
Nº 14.111. COLGADO COAM. 12.035

ARMILAS, S.L. ESTUDIO DE ARQUITECTURA  
ARTURO SORIA, 339 BAJO 28033 MADRID TEL. 91 767 11 35



LEYENDA

- Sector de incendio
- Local de riesgo especial
- Escalera protegida
- Recorrido de evacuación
- Sentido principal de evacuación
- Salida de planta/edificio
- Punto de bifurcación a recorrido alternativo
- Recorrido alternativo
- Ocupación teórica
- Salida de Planta
- Ocupación asignada con hipótesis de bloqueo más desfavorable
- Extintor anhídrido carbónico

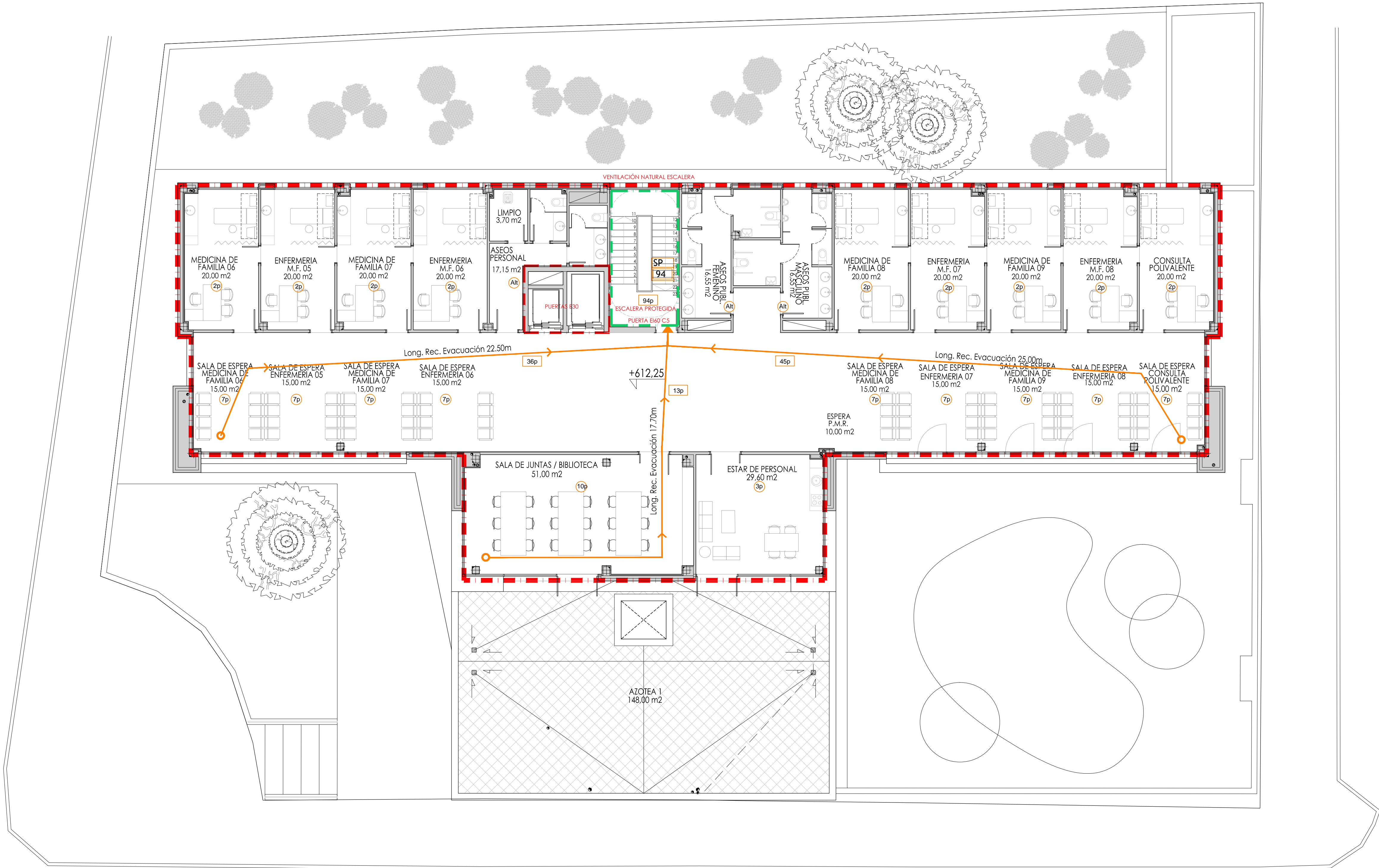

PROYECTO BÁSICO Y DE EJECUCIÓN

PROYECTO  
CENTRO DE SALUD PUERTA DEL ÁNGEL  
EXP: A/SER - 015664/2021

PROPIEDAD



SITUACIÓN PASAD DE LOS OLIVOS, Nº 49. MADRID

FECHA DICIEMBRE - 2022

PLANO

PLANTA SEGUNDA.  
CUMPLIMIENTO DBSI

SI-04

ESCALA: GRÁFICA

ESCALA: 1/100

ARQUITECTOS

JUAN CARLOS SANCHEZ FERNANDEZ  
Nº 14.111. COLGADO COAM. 12.035

ARMILAS, S.L. ESTUDIO DE ARQUITECTURA  
ARTURO SORIA, 339 BAJO 28033 MADRID TEL. 91 767 11 36



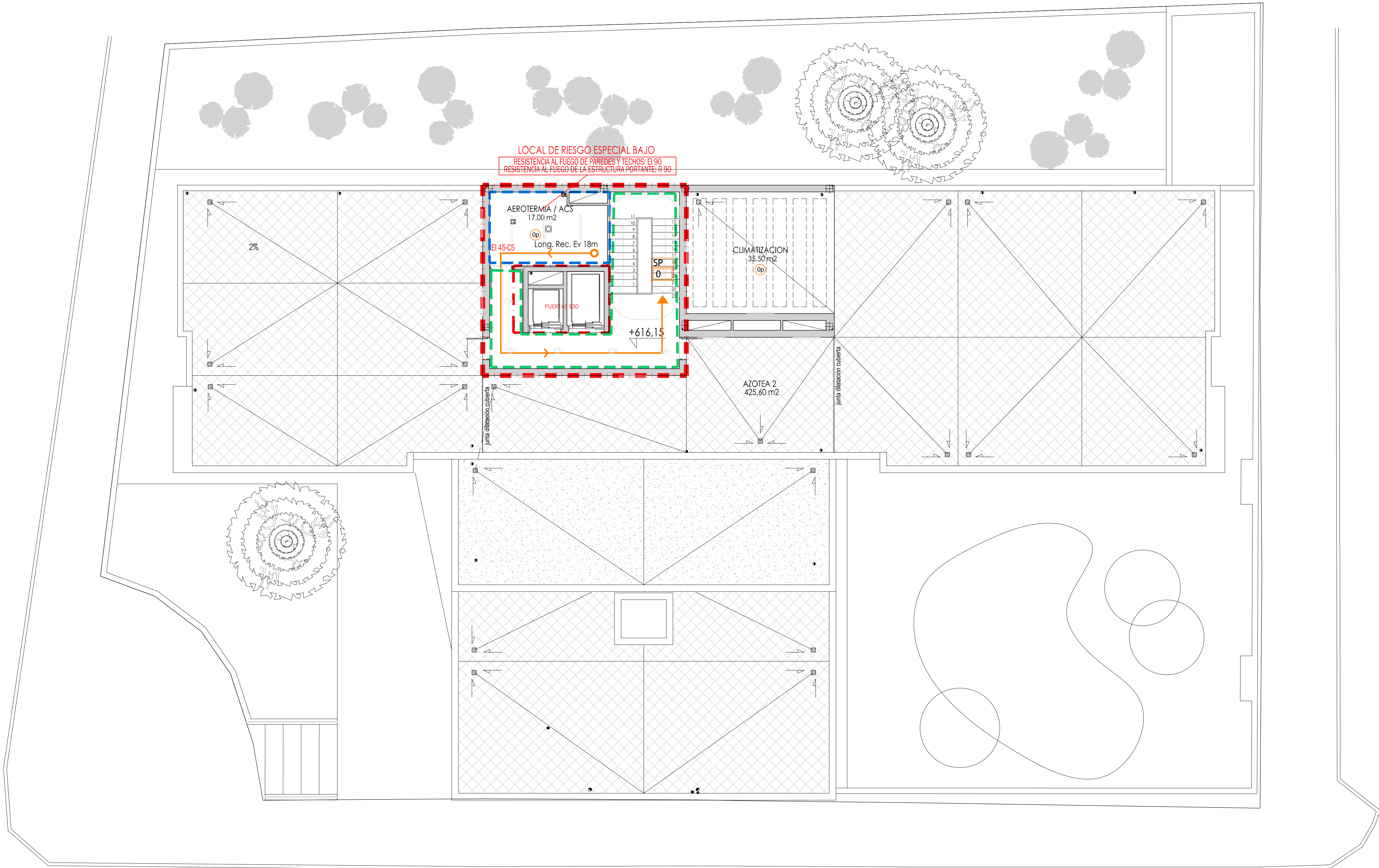

- LEYENDA
- Sector de incendio
  - Local de riesgo especial
  - Escalera protegida
  - Recorrido de evacuación
  - Sentido principal de evacuación
  - Salida de planta/edificio
  - Punto de bifurcación a recorrido alternativo
  - Recorrido alternativo
  - Ocupación teórica
  - Salida de Planta
  - Ocupación asignada con hipótesis de bloqueo más desfavorable
  - Extintor anhídrido carbónico

PROYECTO BÁSICO Y DE EJECUCIÓN

PROYECTO  
CENTRO DE SALUD PUERTA DEL ÁNGEL  
EXP: A/SER - 015664/2021

PROPIEDAD



SITUACIÓN PASADIZO DE LOS OLIVOS, Nº 49. MADRID

FECHA: DICIEMBRE - 2022

PLANO

PLANTA DE CUBIERTA.  
CUMPLIMIENTO DBSI

SI-05

ESCALA: GRÁFICA

ESCALA: 1/100

ARQUITECTOS

JUAN CARLOS SANCHEZ FERNANDEZ  
Nº 14.141. COLGADO COAM. 12.035

CARLOS SANCHEZ FERNANDEZ  
Nº 14.141. COLGADO COAM. 0.001

ARMILAS, S.L. ESTUDIO DE ARQUITECTURA

ARTURO SORIA, 339 BAJO 28033 MADRID TEL. 91 767 11 35



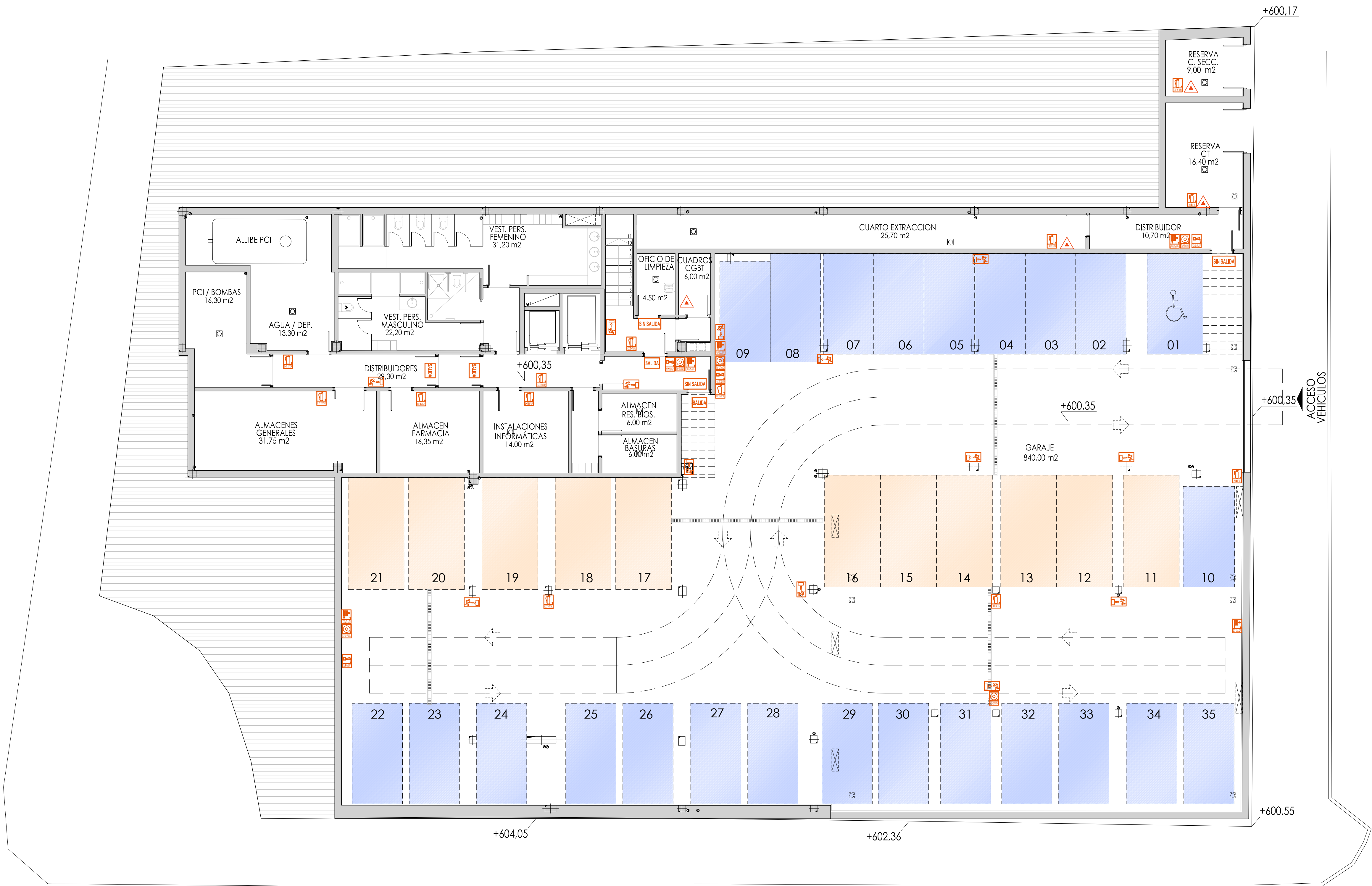

LEYENDA SEÑALIZACION PCI	
	CARTEL SEÑALIZACIÓN POSICIÓN DE EXTINTOR
	CARTEL SEÑALIZACIÓN SIRENA
	CARTEL SEÑALIZACIÓN PULSADOR MANUAL
	CARTEL SEÑALIZACIÓN BOCA DE INCENDIO
	CARTEL SEÑ. "DIRECCIÓN CAMINO EVACUACIÓN"
	CARTEL SEÑALIZACIÓN SALIDA DE EVACUACIÓN
	CARTEL SEÑALIZACIÓN SIN SALIDA



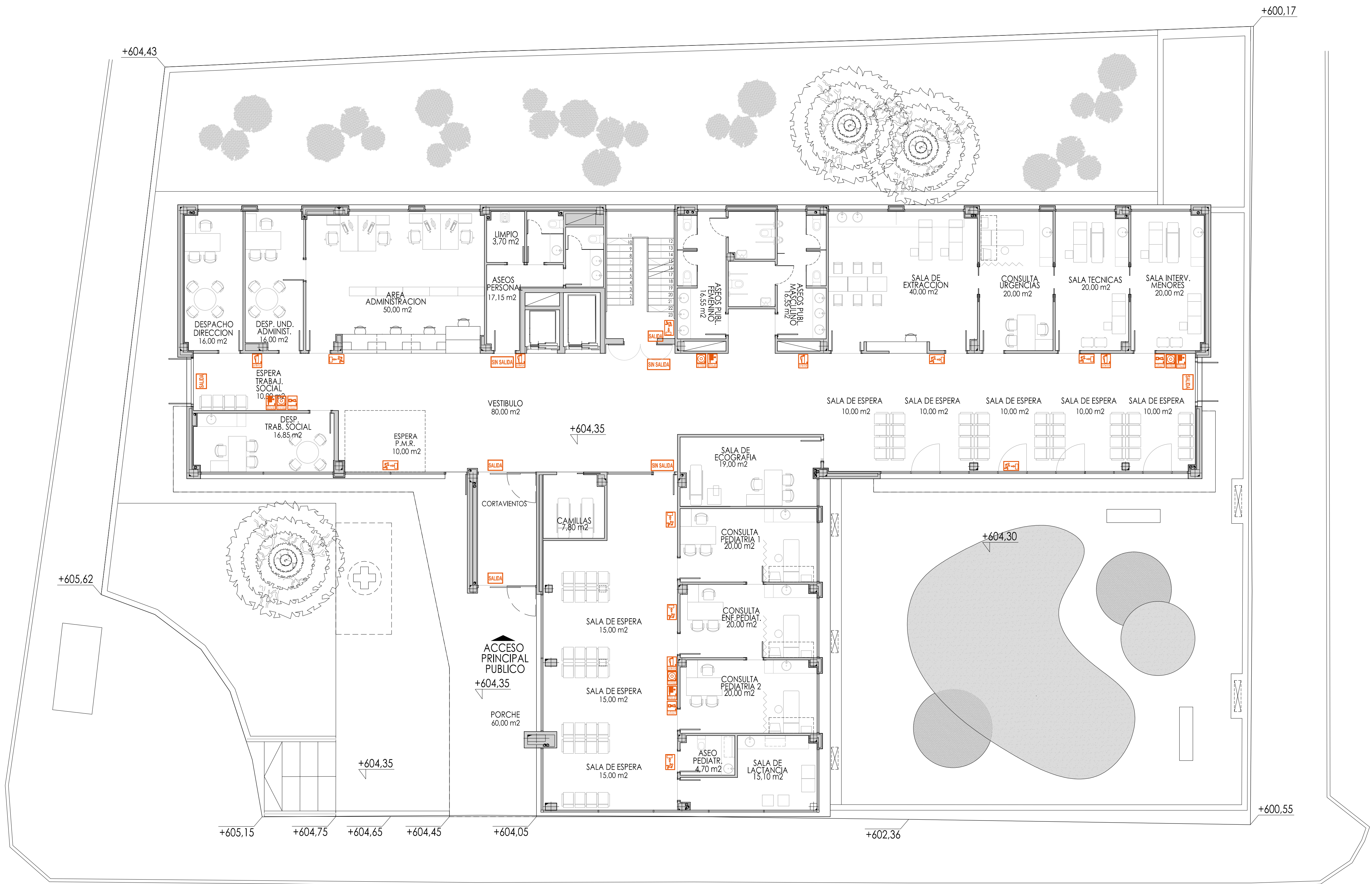

LEYENDA SEÑALIZACION PCI	
	CARTEL SEÑALIZACIÓN POSICIÓN DE EXTINTOR
	CARTEL SEÑALIZACIÓN SIRENA
	CARTEL SEÑALIZACIÓN PULSADOR MANUAL
	CARTEL SEÑALIZACIÓN BOCA DE INCENDIO
	CARTEL SEÑ."DIRECCIÓN CAMINO EVACUACIÓN"
	CARTEL SEÑALIZACIÓN SALIDA DE EVACUACIÓN
	CARTEL SEÑALIZACIÓN SIN SALIDA

PROYECTO BÁSICO Y DE EJECUCIÓN

PROYECTO  
CENTRO DE SALUD PUERTA DEL ÁNGEL  
EXP: A/SER - 015664/2021

PROPIEDAD  
 Ayuntamiento de Madrid  
Consejería de Sanidad

SITUACIÓN  
PASEO DE LOS OLIVOS, Nº 49. MADRID  
FECHA  
DICIEMBRE - 2022  
PLANO

PLANTA BAJA.  
SEÑALIZACION INCENDIOS

ESCALA: GRÁFICA  
1:100  
ESCALA: 1:100

ARQUITECTOS

JUAN CARLOS SANCHEZ FERNANDEZ  
Nº 14.141. COLGADO COAM. 12.035  
ARMILAS, S.L. ESTUDIO DE ARQUITECTURA  
ARTURO SORIA, 339 BAJO 28033 MADRID TEL. 91 767 11 36

SI-07



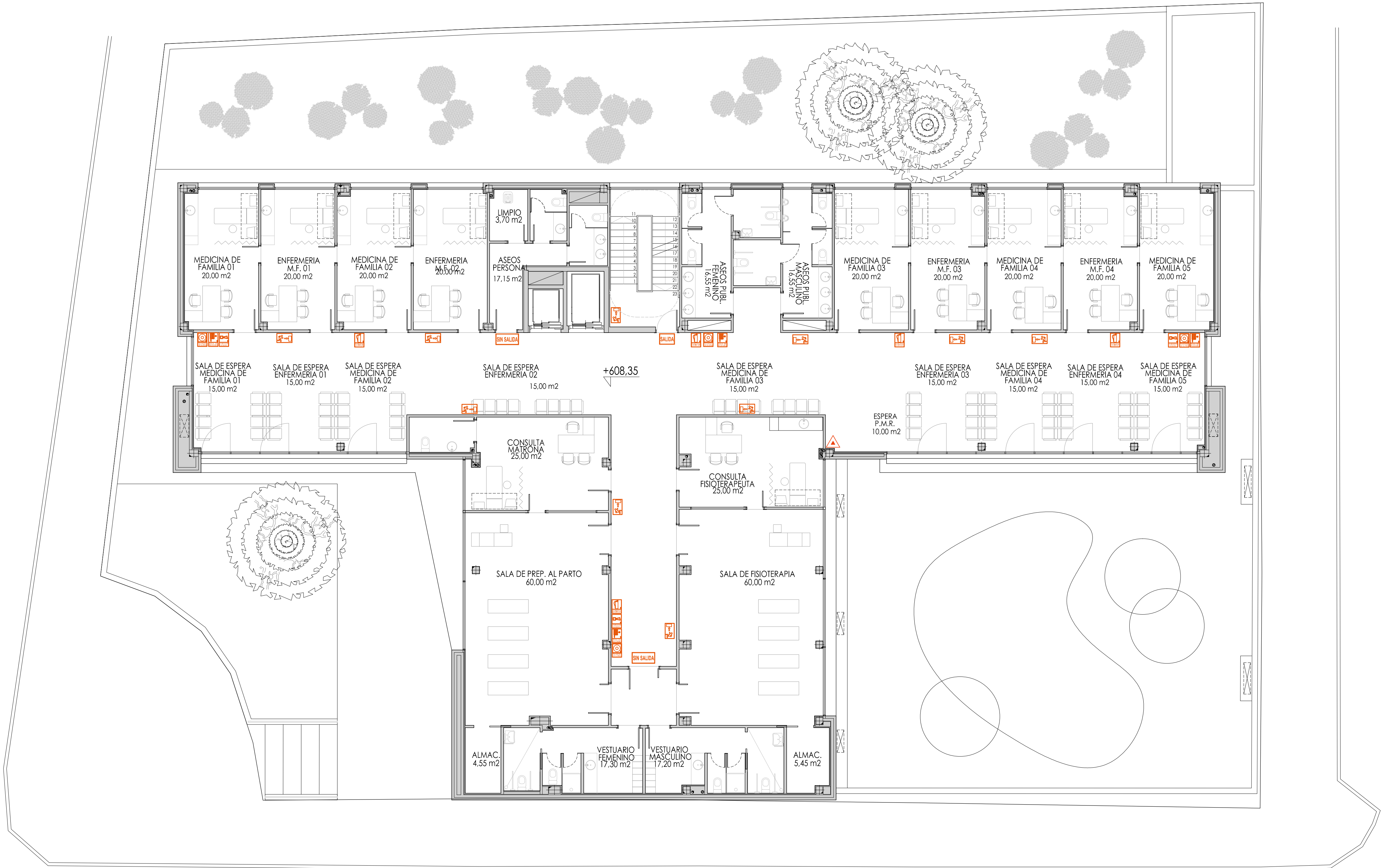

LEYENDA SEÑALIZACION PCI



CARTEL SEÑALIZACIÓN POSICIÓN DE EXTINTOR



CARTEL SEÑALIZACIÓN SIRENA



CARTEL SEÑALIZACIÓN PULSADOR MANUAL



CARTEL SEÑALIZACIÓN BOCA DE INCENDIO



CARTEL SEÑ."DIRECCIÓN CAMINO EVACUACIÓN"



CARTEL SEÑALIZACIÓN SALIDA DE EVACUACIÓN



CARTEL SEÑALIZACIÓN SIN SALIDA

PROYECTO BÁSICO Y DE EJECUCIÓN

PROYECTO  
CENTRO DE SALUD PUERTA DEL ÁNGEL  
EXP: A/SER - 015664/2021

PROPIEDAD  
Generación Asistencial  
de Atención Primaria  
COMISIÓN DE SALUD

SITUACIÓN  
PASADIZO DE LOS OLIVOS, Nº 49. MADRID  
FECHA  
DICIEMBRE - 2022

PLANTA PRIMERA.  
SEÑALIZACION INCENDIOS SI-08

ESCALA GRÁFICA  
ESCALA: 1/100

ARQUITECTOS  
JUAN CARLOS SANCHEZ FERNANDEZ  
CARLOS SANCHEZ FERNANDEZ

ARMILAS, S.L. ESTUDIO DE ARQUITECTURA  
ARTURO SORIA, 339 BAJO 28033 MADRID TEL. 91 767 11 36



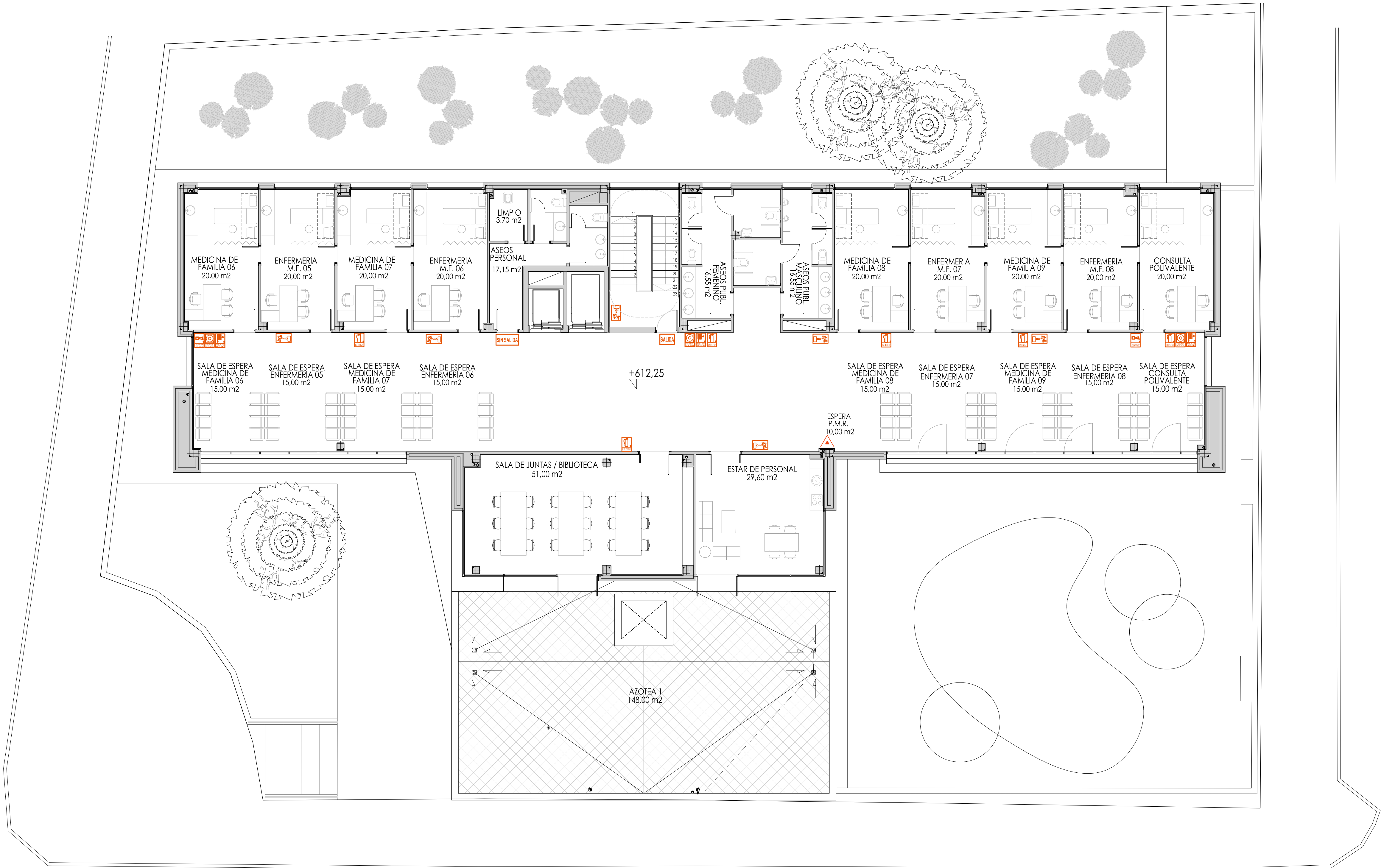

LEYENDA SEÑALIZACION PCI



CARTEL SEÑALIZACIÓN POSICIÓN DE EXTINTOR



CARTEL SEÑALIZACIÓN SIRENA



CARTEL SEÑALIZACIÓN PULSADOR MANUAL



CARTEL SEÑALIZACIÓN BOCA DE INCENDIO



CARTEL SEÑ."DIRECCIÓN CAMINO EVACUACIÓN"



CARTEL SEÑALIZACIÓN SALIDA DE EVACUACIÓN



CARTEL SEÑALIZACIÓN SIN SALIDA

PROYECTO BÁSICO Y DE EJECUCIÓN

PROYECTO  
CENTRO DE SALUD PUERTA DEL ÁNGEL  
EXP: A/SER - 015664/2021



SITUACIÓN: PASEO DE LOS OLIVOS, Nº 49. MADRID.  
FECHA: DICIEMBRE - 2022  
PLANO:

PLANTA SEGUNDA.  
SEÑALIZACION INCENDIOS **SI-09**

ESCALA GRÁFICA: 1/100  
ESCALA: 1/100

ARQUITECTOS

JUAN CARLOS SANCHEZ FERNANDEZ  
NÚM. COLEGADO COAM: 12.035

ARMILAS, S.L. ESTUDIO DE ARQUITECTURA  
ARTURO SORIA, 339 BAJO 28033 MADRID TEL. 91 767 11 36



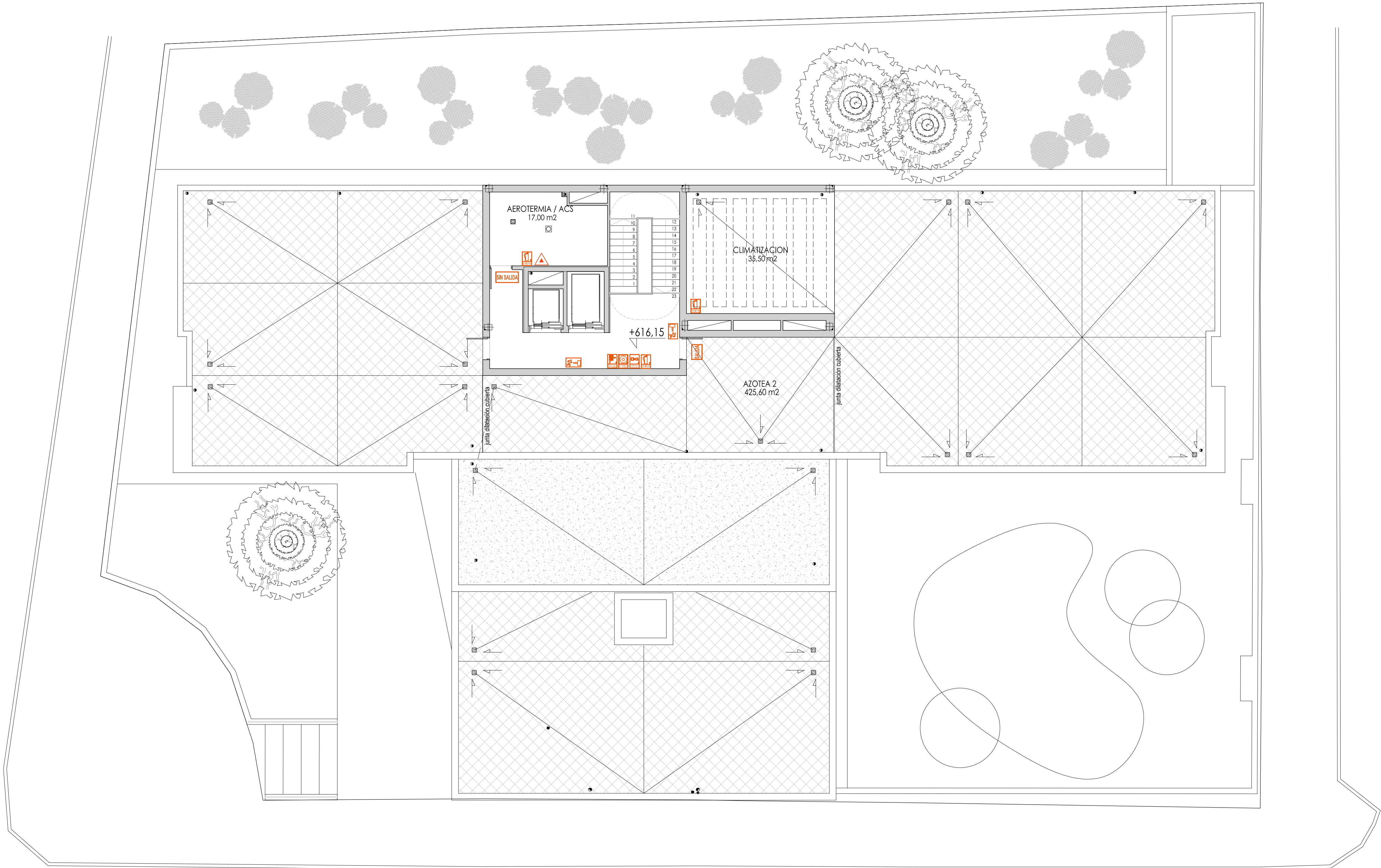

LEYENDA SEÑALIZACIÓN PCI	
	CARTEL SEÑALIZACIÓN POSICIÓN DE EXTINTOR
	CARTEL SEÑALIZACIÓN SIRENA
	CARTEL SEÑALIZACIÓN PULSADOR MANUAL
	CARTEL SEÑALIZACIÓN BOCA DE INCENDIO
	CARTEL SEÑ."DIRECCIÓN CAMINO EVACUACIÓN"
	CARTEL SEÑALIZACIÓN SALIDA DE EVACUACIÓN
	CARTEL SEÑALIZACIÓN SIN SALIDA

PROYECTO BÁSICO Y DE EJECUCIÓN

PROYECTO  
CENTRO DE SALUD PUERTA DEL ÁNGEL  
EXP: A/SER - 015664/2021

PROPIEDAD  
 Generación Asistencial  
de Atención Primaria  
CONSEJERÍA DE SANIDAD

SITUACIÓN PASADIZO DE LOS OLIVOS, Nº 49. MADRID.  
FECHA DICIEMBRE - 2022  
PLANO

PLANTA DE CUBIERTA.  
SEÑALIZACION INCENDIOS **SI-10**

ESCALA GRAFICA  
1:100  
ESCALA:

ARQUITECTOS

JUAN CARLOS SANCHEZ FERNANDEZ  
Nº 1.º. COLGADO COAM. 12.035  
ARMILAS, S.L. ESTUDIO DE ARQUITECTURA  
ARTURO SORIA, 339 BAJO 28033 MADRID TEL. 91 767 11 35

CARLOS SANCHEZ FERNANDEZ  
Nº 1.º. COLGADO COAM. 8.091



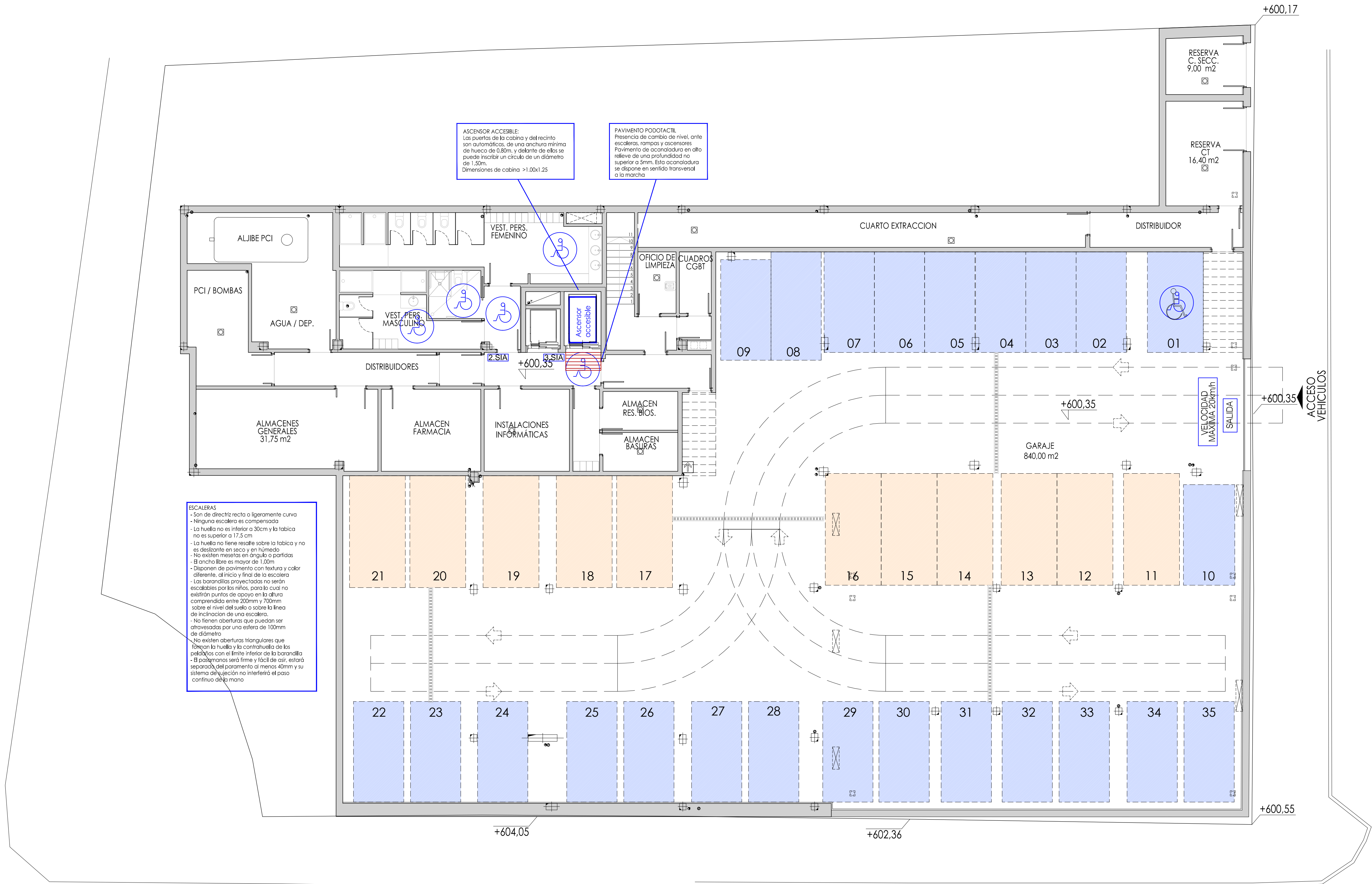

LEYENDA

- Recorrido accesible

Ascensor accesible

Área de giro Ø=1.5m

Pavimento podotáctil
- Sentido de la circulación

Indicación de salida

Indicación de Velocidad máxima

Zona tránsito peatones

SIMBOLOGIA INTERNACIONAL DE ACCESIBILIDAD (SIA)

(Nº) SIA

1.SIA - INSTALACIONES ACCESIBLES

2.SIA - SERVICIOS HIGIENICOS ACCESIBLES

3.SIA - ASCENSOR ACCESIBLE

PUNTO DE LLAMADA ACCESIBLE

4.SIA - MOSTRADOR DE H=0.80 m.

5.SIA - RAMPA ACCESIBLE

6.SIA - BUCLE MAGNETICO

ITINERARIO INTERIOR ACCESIBLE

1 El ancho mínimo es:

Tipo de espacio

ancho (m)

Huecos de paso

Anchura libre de paso > 0.80m

Pasillos

Anchura libre de paso > 1.20m

Estrechamientos puntuales de anchura > 1.00m, de longitud > 0.50m y con separación > 0.65m a huecos de paso o cambios de dirección

Diámetro Ø1.50m libre de obstáculos en el vestíbulo de entrada

Diámetro Ø1.50m libre al fondo de pasillos de mas de 10m

Rampas

Pendiente máxima del 12%

Anchura libre > 1.20m

Existirá una superficie horizontal al principio y final del tramo con una longitud > 1.20m en la dirección de la rampa

2 Cuando existen puertas, a ambos lados de las mismas existe un espacio libre horizontal de Ø1.20m en el sentido de desplazamiento, no barrido por las hojas

ASEOS

- El acceso, al menos, a un aseo en cada local o cualquier otra unidad de ocupación, está incluido en el itinerario interior accesible

- Un aseo, al menos, reúne las características siguientes

- La anchura mínima de hueco de paso es 0.80m

- A ambos lados de las puertas se sitúa un espacio libre horizontal, no barrido por las hojas, de 1.20m de fondo

- Dispone de un espacio libre de obstáculos en el que se puede inscribir un círculo de 1.50m de diámetro

- Los aparatos sanitarios tienen un espacio interior y lateral, que permite su aproximación frontal y su uso con silla de ruedas, además se dotan de elementos de sujeción y, en su caso, de soportes abatibles con 0.50m de longitud y a una altura de 0.75m

- El inodoro dispone de espacio libre de 0.70m a ambos lados

- Los accesorios y mecanismos permiten su fácil manipulación y se sitúan a 0.90m del suelo

- El borde inferior del espejo se sitúa a una altura igual o menor de 0.80m



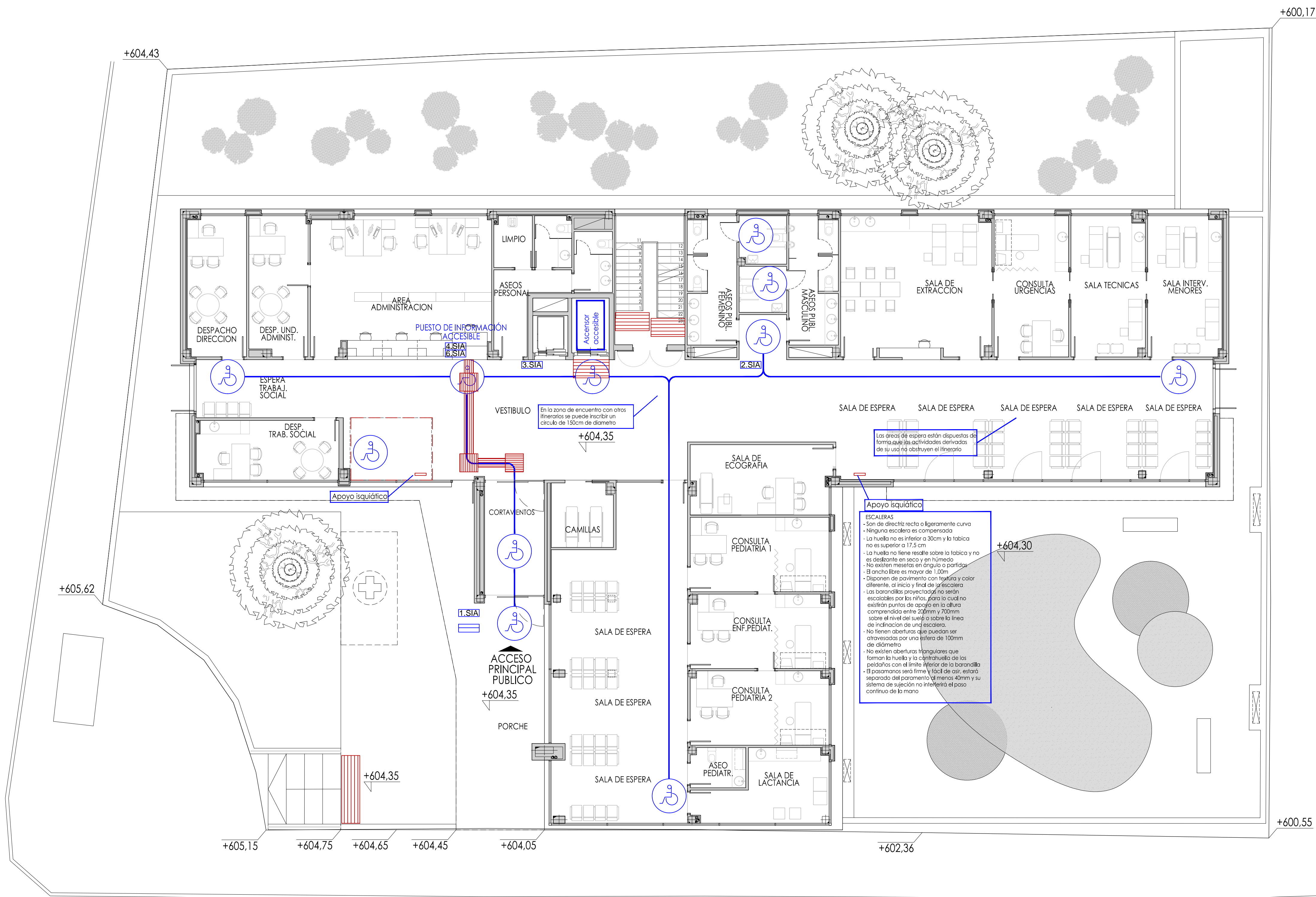

LEYENDA

- Recorrido accesible
- Ascensor accesible >1.40x1.10
- Área de giro Ø=1.5m
- Pavimento podotáctil

SIMBOLOGIA INTERNACIONAL DE ACCESIBILIDAD (SIA)		(Nº) SIA
1.SIA - INSTALACIONES ACCESIBLES		4.SIA - MOSTRADOR DE H=0.80 m.
2.SIA - SERVICIOS HIGIENICOS ACCESIBLES		5.SIA - RAMPA ACCESIBLE
3.SIA - ASCENSOR ACCESIBLE		6.SIA - BUCLE MAGNETICO
PUNTO DE LLAMADA ACCESIBLE		

ITINERARIO INTERIOR ACCESIBLE	
1 El ancho mínimo es:	
Tipo de espacio	ancho (m)
Huecos de paso	Anchura libre de paso > 0,80m
Pasillos	Anchura libre de paso >1,20m
Espacio para giro	Estrechamientos puntuales de anchura >1,00m, de longitud >0,50m y con separación >0,65m a huecos de paso o cambios de dirección
Rampas	Diámetro Ø1,50m libre de obstáculos en el vestíbulo de entrada
	Diámetro Ø1,50m libre al fondo de pasillos de mas de 10m
	Pendiente máxima del 12%
	Anchura libre >1,20m
	Existirá una superficie horizontal al principio y final del tramo con una longitud >1,20m en la dirección de la rampa
2 Cuando existen puertas, a ambos lados de las mismas existe un espacio libre horizontal de Ø1,20m en el sentido de desplazamiento, no barrido por las hojas	

- ASEOS
- El acceso, al menos, a un aseo en cada local o cualquier otra unidad de ocupación, está incluido en el itinerario interior accesible
  - Un aseo, al menos, reúne las características siguientes
    - La anchura mínima de hueco de paso es 0,80m
    - A ambos lados de las puertas se sitúa un espacio libre horizontal, no barrido por las hojas, de 1,20m de fondo
    - Dispone de un espacio libre de obstáculos en el que se puede inscribir un círculo de 1,50m de diámetro
    - Los aparatos sanitarios tienen un espacio interior y lateral, que permite su aproximación frontal y su uso con silla de ruedas, además se dotan de elementos de sujeción y, en su caso, de soportes abatibles con 0,50m de longitud y a una altura de 0,75m
    - El inodoro dispone de espacio libre de 0,70m a ambos lados
    - Los accesorios y mecanismos permiten su fácil manipulación y se sitúan a 0,90m del suelo
    - El borde inferior del espejo se sitúa a una altura igual o menor de 0,80m

PROYECTO BASICO Y DE EJECUCIÓN

PROYECTO

CENTRO DE SALUD PUERTA DEL ÁNGEL

EXP: A/SER - 015664/2021

PROPIEDAD

GOBIERNO DE MADRID

SITUACIÓN

PASEO DE LOS OLIVOS, Nº 49. MADRID

FECHA

DICIEMBRE - 2022

PLANO

PLANTA BAJA, ACCESIBILIDAD

ESCALA: GRAFICA

ESCALA: 1/100

ARQUITECTOS

JUAN CARLOS SANCHEZ FERNANDEZ

CARLOS FERNANDEZ

ARMILAS, S.L. ESTUDIO DE ARQUITECTURA

ARTURO SORIA, 339 BAJO 28033 MADRID TEL. 91 767 11 36



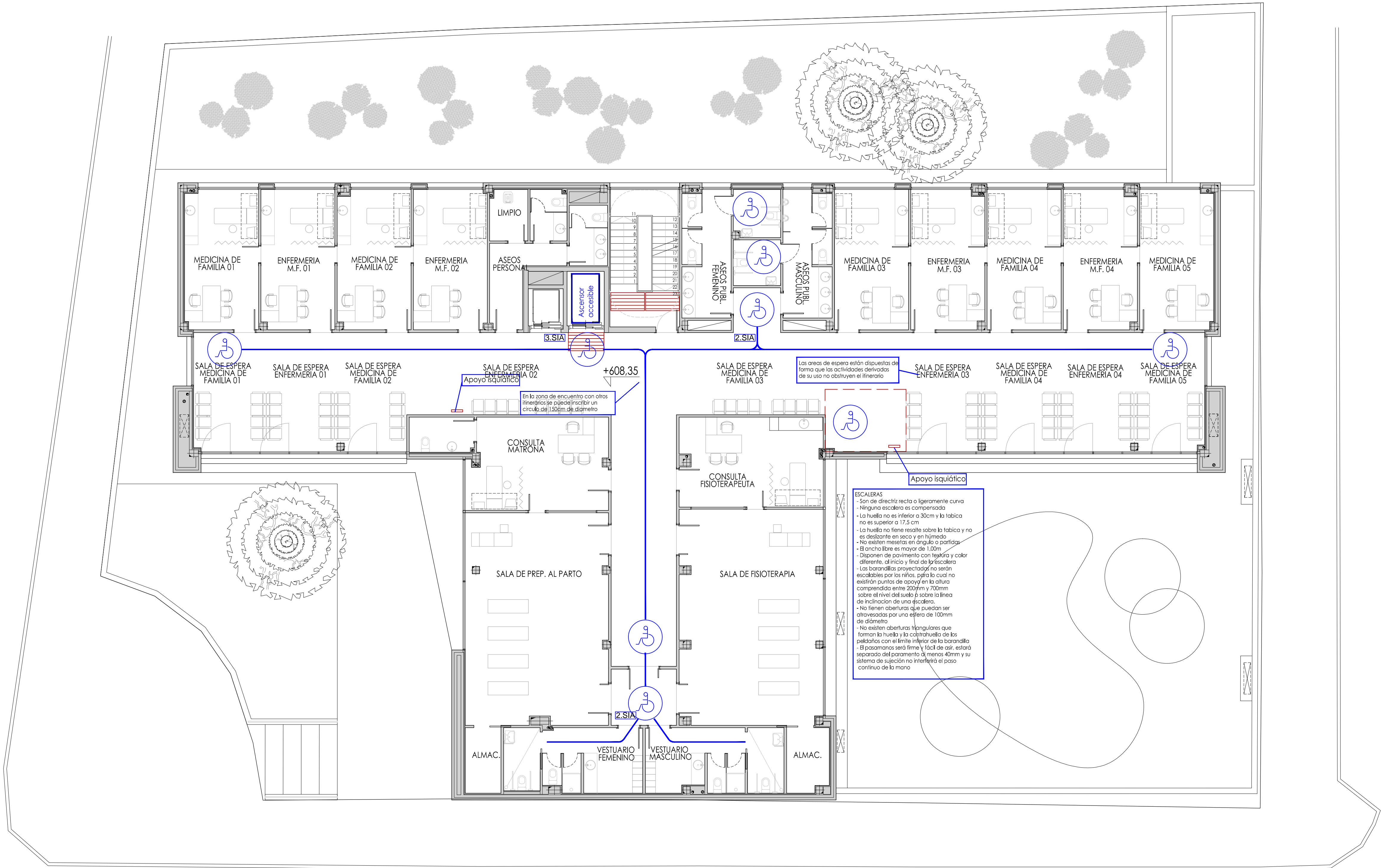

LEYENDA

- Recorrido accesible
- Ascensor accesible
- Área de giro  $\varnothing=1.5m$
- Pavimento podotáctil

SIMBOLOGIA INTERNACIONAL DE ACCESIBILIDAD (SIA)		(Nº) SIA
1.SIA - INSTALACIONES ACCESIBLES		4.SIA - MOSTRADOR DE H=0.80 m.
2.SIA - SERVICIOS HIGIENICOS ACCESIBLES		5.SIA - RAMPA ACCESIBLE
3.SIA - ASCENSOR ACCESIBLE		6.SIA - BUCLE MAGNETICO
PUNTO DE LLAMADA ACCESIBLE		

ITINERARIO INTERIOR ACCESIBLE	
1 El ancho mínimo es:	
Tipo de espacio	ancho (m)
Huecos de paso	Anchura libre de paso > 0,80m
Pasillos	Anchura libre de paso > 1,20m
Espacio para giro	Estrechamientos puntuales de anchura > 1,00m, de longitud > 0,50m y con separación > 0,65m a huecos de paso o cambios de dirección Diámetro Ø1,50m libre de obstáculos en el vestíbulo de entrada Diámetro Ø1,50m libre al fondo de pasillos de mas de 10m
Rampas	Pendiente máxima del 12% Anchura libre > 1,20m Existirá una superficie horizontal al principio y final del tramo con una longitud > 1,20m en la dirección de la rampa
2 Cuando existen puertas, a ambos lados de las mismas existe un espacio libre horizontal de Ø1,20m en el sentido de desplazamiento, no barrido por las hojas	

- ASEOS
- El acceso, al menos, a un aseo en cada local o cualquier otra unidad de ocupación, está incluido en el itinerario interior accesible
  - Un aseo, al menos, reúne las características siguientes
    - La anchura mínima de hueco de paso es 0,80m
    - A ambos lados de las puertas se sitúa un espacio libre horizontal, no barrido por las hojas, de 1,20m de fondo
    - Dispone de un espacio libre de obstáculos en el que se puede inscribir un círculo de 1,50m de diámetro
    - Los aparatos sanitarios tienen un espacio interior y lateral, que permite su aproximación frontal y su uso con silla de ruedas, además se dotan de elementos de sujeción y, en su caso, de soportes abatibles con 0,50m de longitud y a una altura de 0,75m
    - El inodoro dispone de espacio libre de 0,70m a ambos lados
    - Los accesorios y mecanismos permiten su fácil manipulación y se sitúan a 0,90m del suelo
    - El borde inferior del espejo se sitúa a una altura igual o menor de 0,80m

PROYECTO BASICO Y DE EJECUCIÓN

PROYECTO  
CENTRO DE SALUD PUERTA DEL ÁNGEL  
EXP: A/SER - 015664/2021



SITUACIÓN PASAD DE LOS OLIVOS, Nº 49. MADRID  
FECHA: DICIEMBRE - 2022  
PLANO:

PLANTA PRIMERA. ACCESIBILIDAD SUA-03

ESCALA: GRAFICA  
1/100  
ARQUITECTOS

JUAN CARLOS SANCHEZ FERNANDEZ  
Nº 14.1. COLEGIO D.O.M.A. 12.035  
ARMILAS, S.L. ESTUDIO DE ARQUITECTURA  
ARTURO SORIA, 339 BAJO 28033 MADRID TEL. 91 767 11 36



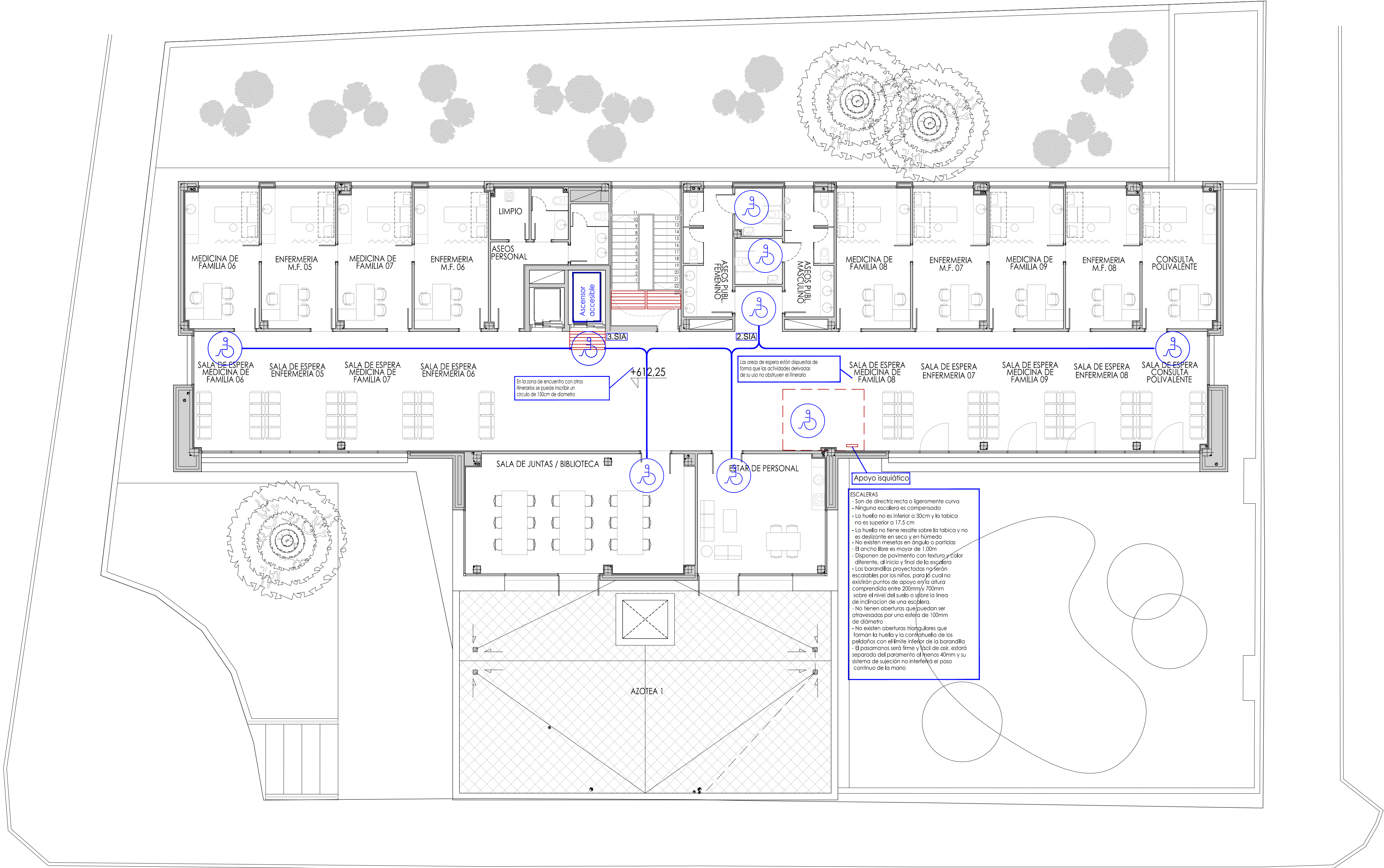

LEYENDA

- Recorrido accesible
- Ascensor accesible >1.40x1.10
- Área de giro Ø=1.5m
- Pavimento podotáctil

SIMBOLOGIA INTERNACIONAL DE ACCESIBILIDAD (SIA)		(Nº) SIA
1.SIA - INSTALACIONES ACCESIBLES		4.SIA - MOSTRADOR DE H=0.80 m.
2.SIA - SERVICIOS HIGIENICOS ACCESIBLES		5.SIA - RAMPA ACCESIBLE
3.SIA - ASCENSOR ACCESIBLE		6.SIA - BUCLE MAGNETICO
PUNTO DE LLAMADA ACCESIBLE		

ITINERARIO INTERIOR ACCESIBLE	
1 El ancho mínimo es:	
Tipo de espacio	ancho (m)
Huecos de paso	Anchura libre de paso > 0,80m
Pasillos	Anchura libre de paso >1,20m
Espacio para giro	Estrechamientos puntuales de anchura >1,00m, de longitud >0,50m y con separación >0,65m a huecos de paso o cambios de dirección Diámetro Ø1,50m libre de obstáculos en el vestíbulo de entrada Diámetro Ø1,50m libre al fondo de pasillos de mas de 10m
Rampas	Pendiente máxima del 12% Anchura libre >1,20m Existirá una superficie horizontal al principio y final del tramo con una longitud >1,20m en la dirección de la rampa
2 Cuando existen puertas, a ambos lados de las mismas existe un espacio libre horizontal de Ø1,20m en el sentido de desplazamiento, no barrido por las hojas	

- ASEOS
- El acceso, al menos, a un aseo en cada local o cualquier otra unidad de ocupación, está incluido en el itinerario interior accesible
  - Un aseo, al menos, reúne las características siguientes
    - La anchura mínima de hueco de paso es 0,80m
    - A ambos lados de las puertas se sitúa un espacio libre horizontal, no barrido por las hojas, de 1,20m de fondo
    - Dispone de un espacio libre de obstáculos en el que se puede inscribir un círculo de 1,50m de diámetro
    - Los aparatos sanitarios tienen un espacio interior y lateral, que permite su aproximación frontal y su uso con silla de ruedas, además se dotan de elementos de sujeción y, en su caso, de soportes abatibles con 0,50m de longitud y a una altura de 0,75m
    - El inodoro dispone de espacio libre de 0,70m a ambos lados
    - Los accesorios y mecanismos permiten su fácil manipulación y se sitúan a 0,90m del suelo
    - El borde inferior del espejo se sitúa a una altura igual o menor de 0,80m

PROYECTO BASICO Y DE EJECUCIÓN

PROYECTO

CENTRO DE SALUD PUERTA DEL ÁNGEL

EXP: A/SER - 015664/2021

PROPIEDAD

Generalitat de les Illes Balears

SITUACIÓN

PASEO DE LOS OLIVOS, Nº 49. MADRID

FECHA

DICIEMBRE - 2022

PLANO

PLANTA SEGUNDA. ACCESIBILIDAD

ESCALA: GRAFICA

ESCALA: 1/100

ARQUITECTOS

JUAN CARLOS SANCHEZ FERNANDEZ

CARLOS FERNANDEZ

ARMILAS, S.L. ESTUDIO DE ARQUITECTURA

ARTURO SORIA, 339 BAJO 28033 MADRID TEL. 91 767 11 36







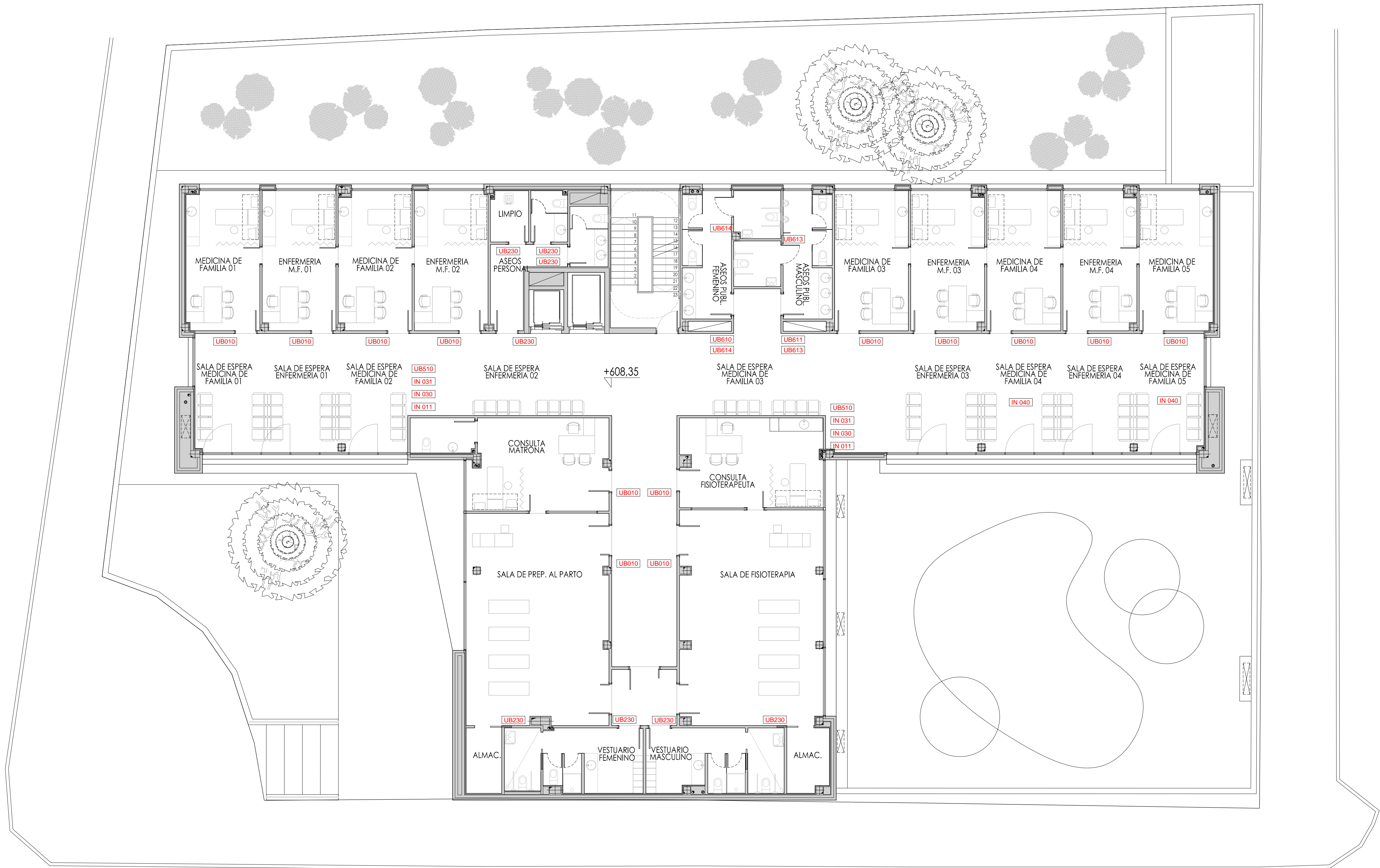

- LEYENDA
- EX020 Logotipo Salud Madrid
  - DR015 Directorio
  - RE013 Información
  - RC013 Cita previa
  - UB010 Medicina de familia/enfermería
  - UB050 Pediatría
  - UB100 Sala de extracción de muestras
  - UB100 Consulta de urgencias
  - UB100 Sala de técnicas y curas
  - UB100 Sala de intervenciones menores
  - UB230 Vestuario masculino
  - UB230 Vestuario femenino
  - UB230 Almacén general
  - UB230 Almacén de farmacia
  - UB230 Oficio limpio
  - UB230 Instalaciones
  - UB230 Almacén de basuras
  - UB510 Sala de espera
  - UB520 Sala de espera pediatría
  - UB610 Aseo público masculino
  - UB230 Aseo público femenino
  - UB613 Aseo pmr femenino
  - UB230 Aseo pmr masculino
  - UB617 Cambiador
  - IN 030 Silencio oor favor
  - IN 011 Prohibido fumar
  - IN 031 Apague su móvil
  - IN 040 Asientos reservados
  - PLANO Plano tacto/visual o sonoro orientación

PROYECTO BÁSICO Y DE EJECUCIÓN

PROYECTO  
CENTRO DE SALUD PUERTA DEL ÁNGEL  
EXP: A/SER - 015664/2021

PROPIEDAD  
Ayuntamiento de Madrid  
Gerencia Asistencial de Atención Primaria  
CONSEJERÍA DE SANIDAD

SITUACIÓN  
PASADIZO DE LOS OLIVOS, Nº 49. MADRID

FECHA  
DICIEMBRE - 2022

PLANO  
PLANTA PRIMERA  
SEÑALÉTICA

ESCALA GRÁFICA  
1:100

ESCALA  
1:100

ARQUITECTOS  
JUAN CARLOS SANCHEZ FERNANDEZ  
NÚM. COLEGADO COAM. 12.035  
ARMILAS, S.L. ESTUDIO DE ARQUITECTURA  
ARTURO SORIA, 339 BAJO 28033 MADRID TEL. 91 767 11 36

CARLOS SANCHEZ FERNANDEZ  
NÚM. COLEGADO COAM. 8.091

A-28



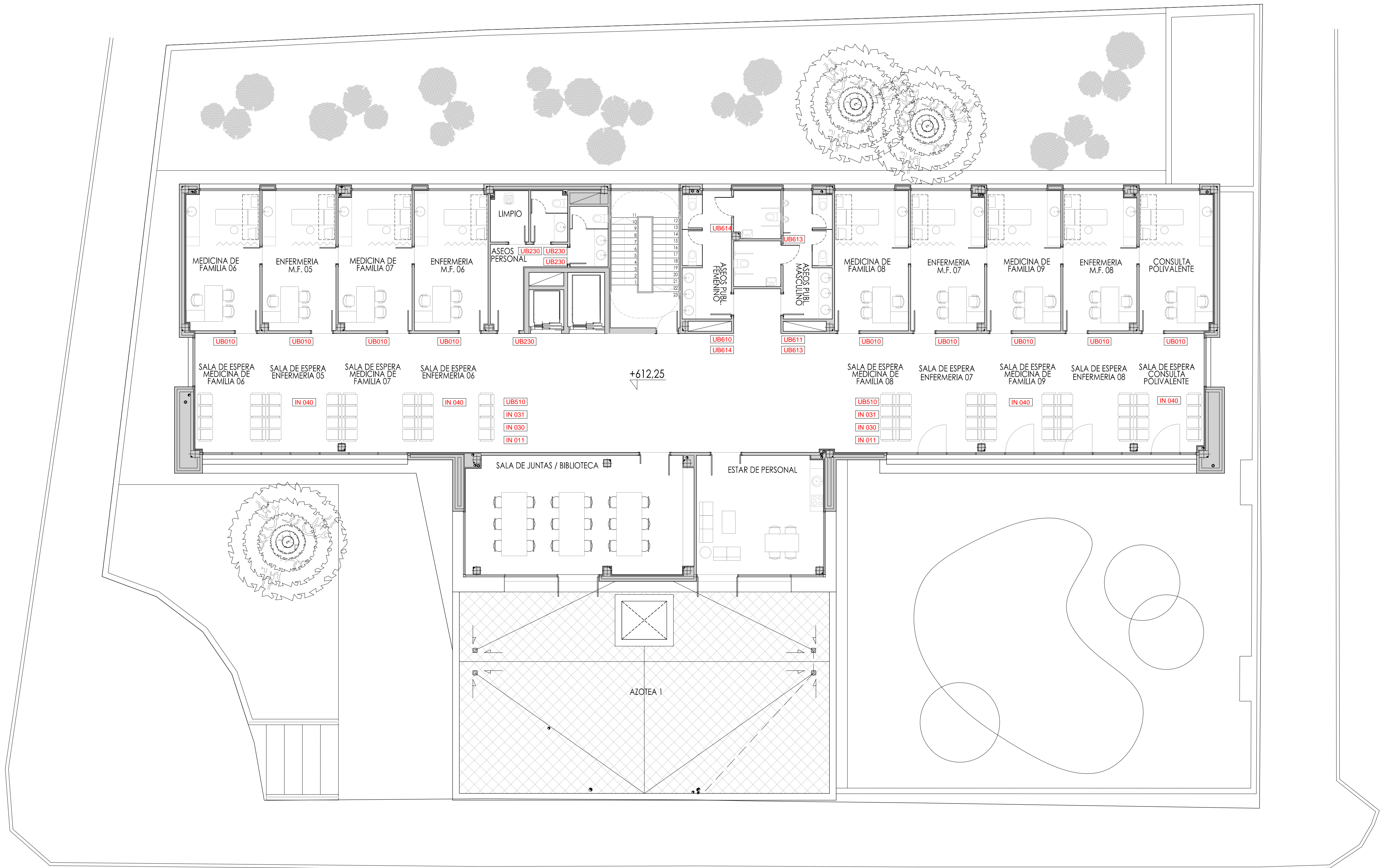

LEYENDA

- EX020 Logotipo Salud Madrid
- DR015 Directorio
- RE013 Información
- RC013 Cita previa
- UB010 Medicina de familia/enfermería
- UB050 Pediatría
- UB100 Sala de extracción de muestras
- UB100 Consulta de urgencias
- UB100 Sala de técnicas y curas
- UB100 Sala de intervenciones menores
- UB230 Vestuario masculino
- UB230 Vestuario femenino
- UB230 Almacén general
- UB230 Almacén de farmacia
- UB230 Oficio limpio
- UB230 Instalaciones
- UB230 Almacén de basura
- UB510 Sala de espera
- UB520 Sala de espera pediatría
- UB610 Aseo público masculino
- UB230 Aseo público femenino
- UB613 Aseo pmr femenino
- UB230 Aseo pmr masculino
- UB617 Cambiador
- IN 030 Silencio por favor
- IN 011 Prohibido fumar
- IN 031 Apague su móvil
- IN 040 Asientos reservados
- PLANO Plano tacto/visual o sonoro orientación

PROYECTO BÁSICO Y DE EJECUCIÓN

PROYECTO  
CENTRO DE SALUD PUERTA DEL ÁNGEL  
EXP: A/SER - 015664/2021

PROPIEDAD  
Generación Asistencial  
de Atención Primaria  
CONSEJERÍA DE SANIDAD

SITUACIÓN PASADIZO DE LOS OLIVOS, Nº 49. MADRID  
FECHA DICIEMBRE - 2022  
PLANO

PLANTA SEGUNDA  
SEÑALÉTICA

ESCALA GRÁFICA  
1/100

ARQUITECTOS

JUAN CARLOS SANCHEZ FERNANDEZ  
NÚM. COLEGIADO COAM. 12.035  
ARMILAS, S.L. ESTUDIO DE ARQUITECTURA  
ARTURO SORIA, 339 BAJO 28033 MADRID TEL. 91 767 11 36

A-29